

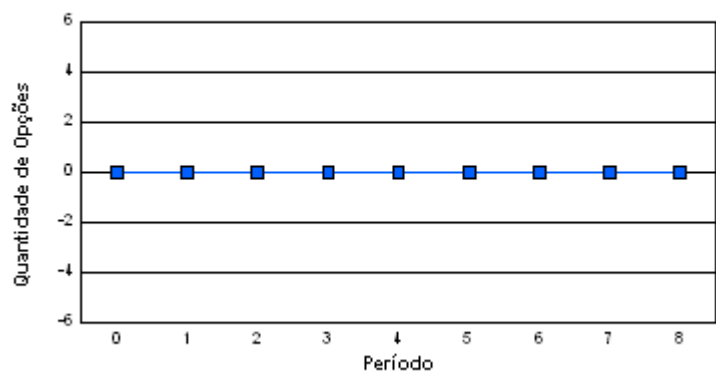

Rua 6, n. 370 Edifício Empire Center, Sala 10 Térreo  
 Matriz: Goiânia - GO, Fone: (62)-3941-8881/3941-8882  
 Filial: Riberão Preto - SP, Fone: (16)-3916-2390/9181-6950  
 Filial: Curitiba - PR, Fone: (41)-3018-9208

Código do Ativo	Data Mov.	Total Cobertura	Total Travada	Total Descoberta	Total Geral	Titular	Lançador
<b>PETRB22</b>		<b>Preço de Exercício: R\$</b>	22,00				
Período: 0	- 07/01/2010	0	400	500	900	3	2
Período: 1	- 08/01/2010	0	400	500	900	3	2
Período: 2	- 11/01/2010	0	500	500	1.000	3	2
Período: 3	- 12/01/2010	0	500	500	1.000	3	2
Período: 4	- 13/01/2010	0	600	600	1.200	3	3
Período: 5	- 14/01/2010	0	800	600	1.400	3	3
Período: 6	- 15/01/2010	0	900	600	1.500	3	3
Período: 7	- 18/01/2010	0	1.000	500	1.500	3	3
Período: 8	- 20/01/2010	0	1.200	500	1.700	3	3

**Total Cobertura**



**Total Descoberta**

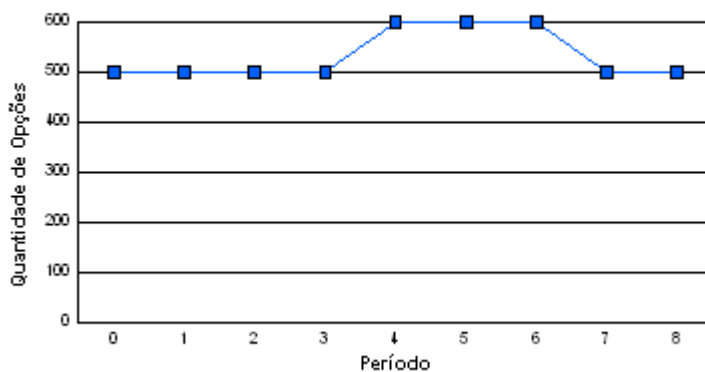

**Total Travada**

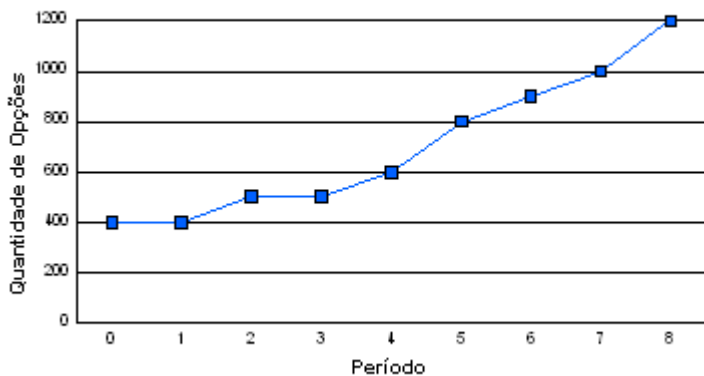

**Total Geral**

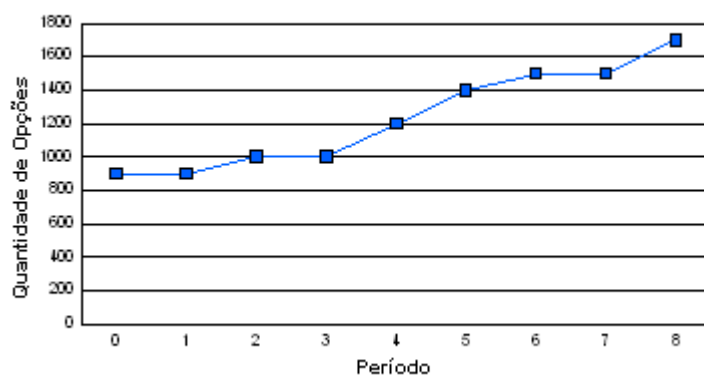

**Total Titular**

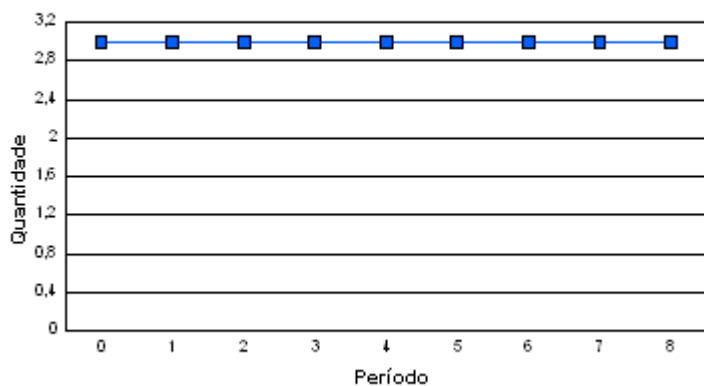

**Total Lançador**

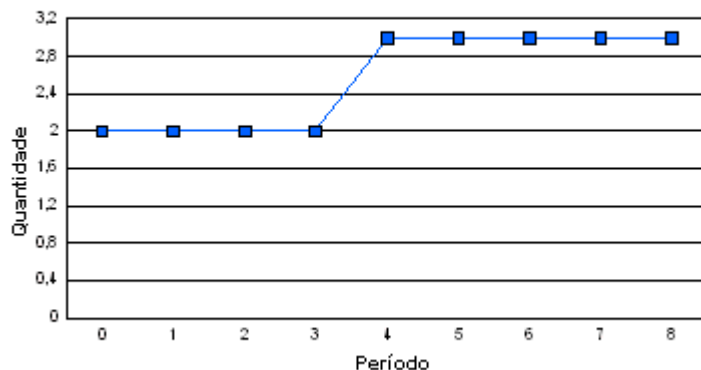



Rua 6, n. 370 Edifício Empire Center, Sala 10 Térreo  
Matriz: Goiânia - GO, Fone: (62)-3941-8881/3941-8882  
Filial: Riberão Preto - SP, Fone: (16)-3916-2390/9181-6950  
Filial: Curitiba - PR, Fone: (41)-3018-9208

Código do Ativo	Data Mov.	Total Cobertura	Total Travada	Total Descoberta	Total Geral	Titular	Lançador
<b>PETRB24</b>		<b>Preço de Exercício: R\$ 24,00</b>					
Período: 0	- 14/01/2010	0	100	0	100	1	1
Período: 1	- 15/01/2010	0	200	0	200	1	1
Período: 2	- 18/01/2010	0	200	0	200	1	1
Período: 3	- 20/01/2010	0	600	0	600	2	2

**Total Cobertura**

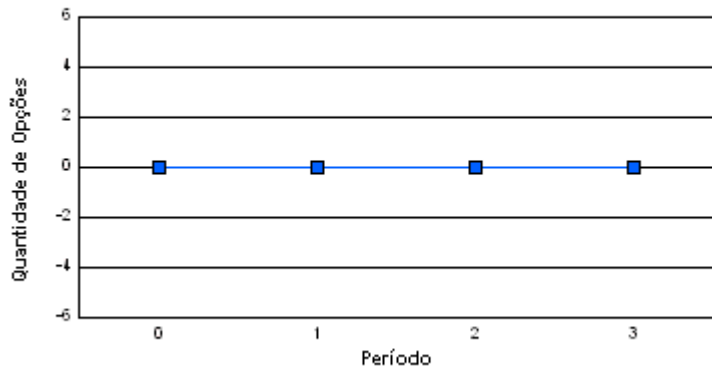

**Total Descoberta**

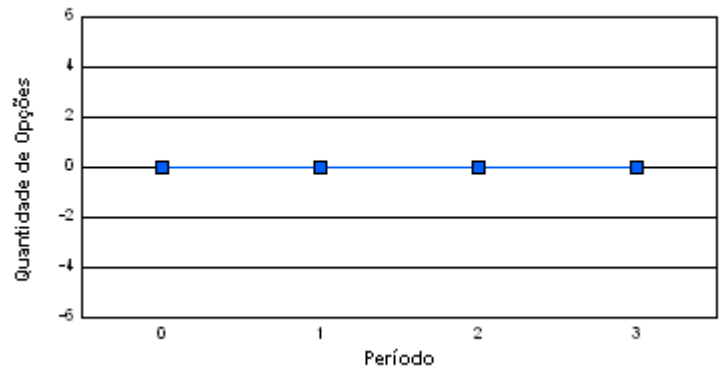

**Total Travada**

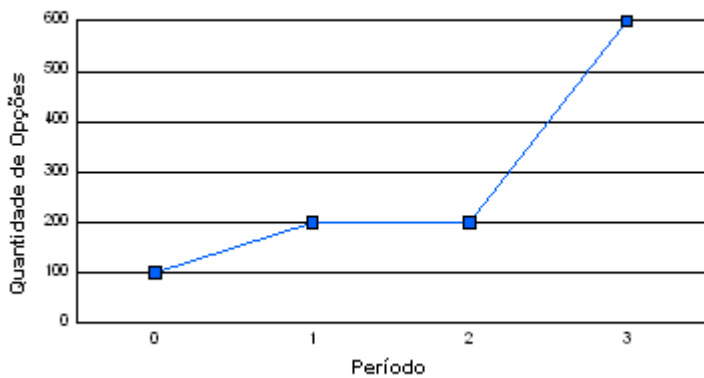

**Total Geral**

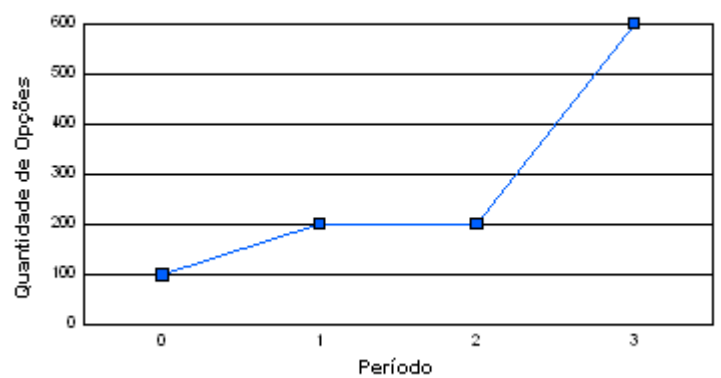

**Total Titular**

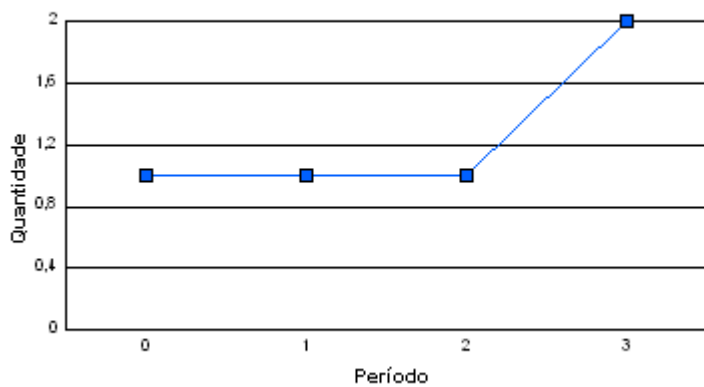

**Total Lançador**

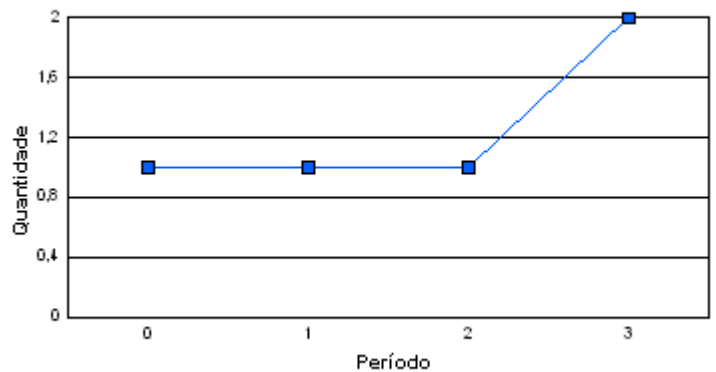



Rua 6, n. 370 Edifício Empire Center, Sala 10 Térreo  
 Matriz: Goiânia - GO, Fone: (62)-3941-8881/3941-8882  
 Filial: Ribeirão Preto - SP, Fone: (16)-3916-2390/9181-6950  
 Filial: Curitiba - PR, Fone: (41)-3018-9208

Código do Ativo	Data Mov.	Total Cobertura	Total Travada	Total Descoberta	Total Geral	Titular	Lançador
<b>PETRB26</b>		<b>Preço de Exercício: R\$</b>	25,83				
Período: 0	- 07/01/2010	0	600	2.600	3.200	2	3
Período: 1	- 08/01/2010	0	600	2.600	3.200	2	3
Período: 2	- 11/01/2010	0	600	2.600	3.200	2	3
Período: 3	- 12/01/2010	0	0	5.600	5.600	3	2
Período: 4	- 13/01/2010	0	0	5.700	5.700	4	3
Período: 5	- 14/01/2010	0	0	6.200	6.200	5	4
Período: 6	- 15/01/2010	0	0	6.200	6.200	5	4
Período: 7	- 18/01/2010	0	100	6.100	6.200	5	4
Período: 8	- 20/01/2010	0	100	7.800	7.900	6	6

**Total Cobertura**

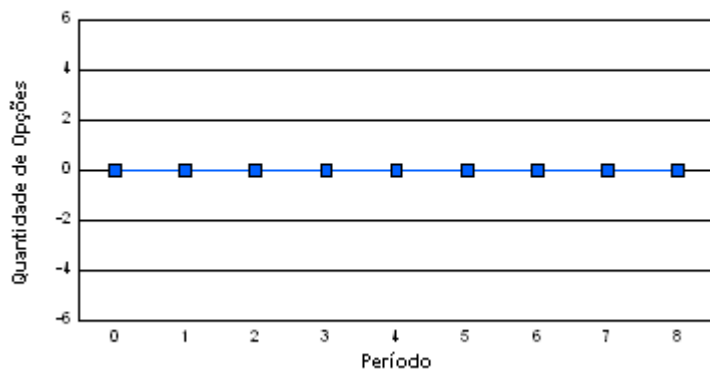

**Total Descoberta**

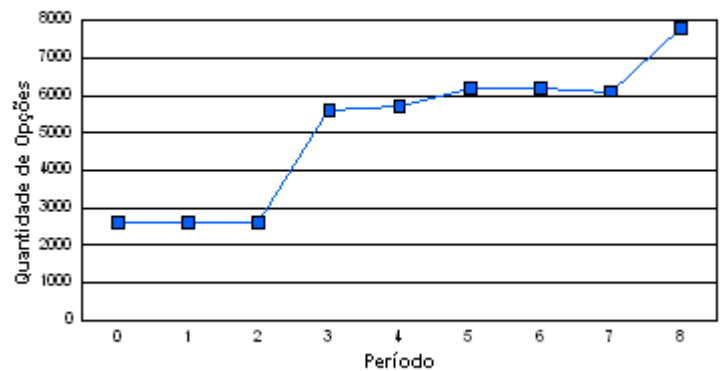

**Total Travada**

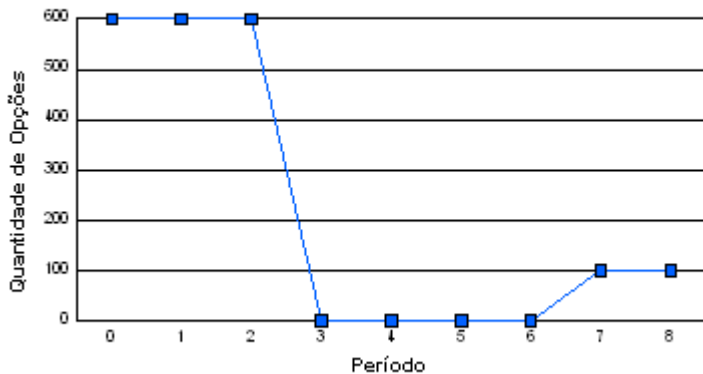

**Total Geral**

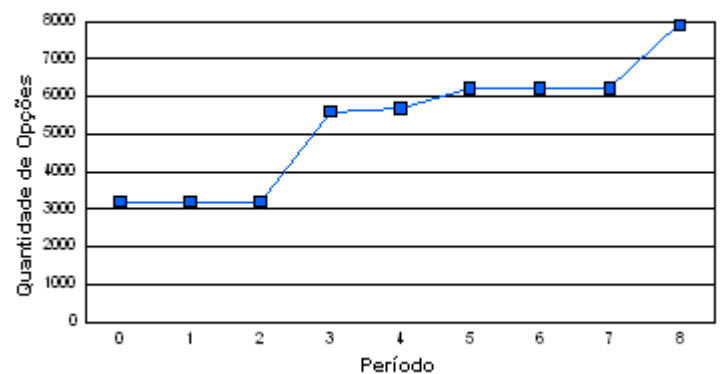

**Total Titular**

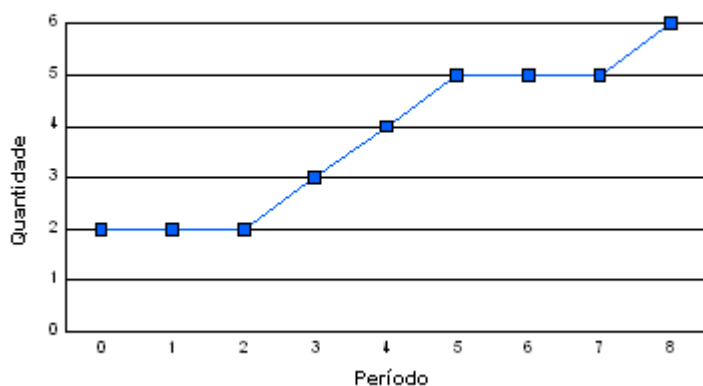

**Total Lançador**

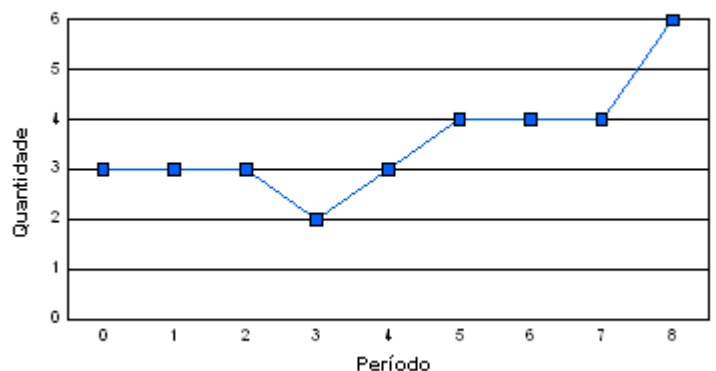



Rua 6, n. 370 Edifício Empire Center, Sala 10 Térreo  
 Matriz: Goiânia - GO, Fone: (62)-3941-8881/3941-8882  
 Filial: Riberão Preto - SP, Fone: (16)-3916-2390/9181-6950  
 Filial: Curitiba - PR, Fone: (41)-3018-9208

Código do Ativo	Data Mov.	Total Cobertura	Total Travada	Total Descoberta	Total Geral	Titular	Lançador
<b>PETRB27</b>		<b>Preço de Exercício: R\$ 26,66</b>					
Período: 0	- 07/01/2010	0	943.400	0	943.400	4	8
Período: 1	- 08/01/2010	0	943.400	0	943.400	4	8
Período: 2	- 11/01/2010	0	943.400	0	943.400	4	8
Período: 3	- 12/01/2010	0	947.500	0	947.500	5	8
Período: 4	- 13/01/2010	0	947.900	0	947.900	6	9
Período: 5	- 14/01/2010	0	947.900	0	947.900	6	9
Período: 6	- 15/01/2010	0	947.900	0	947.900	6	9
Período: 7	- 18/01/2010	0	947.900	0	947.900	6	9
Período: 8	- 20/01/2010	0	948.200	0	948.200	6	9

**Total Cobertura**

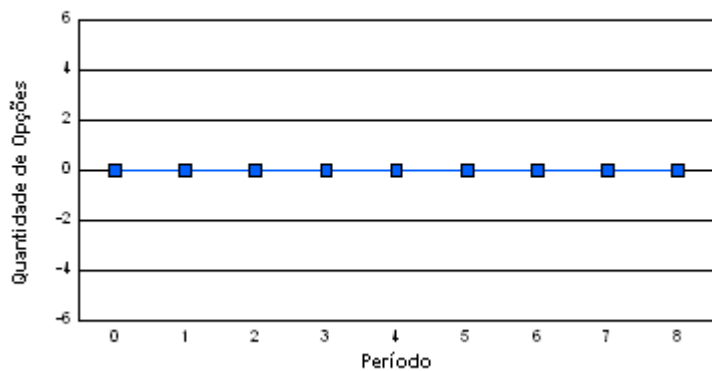

**Total Descoberta**

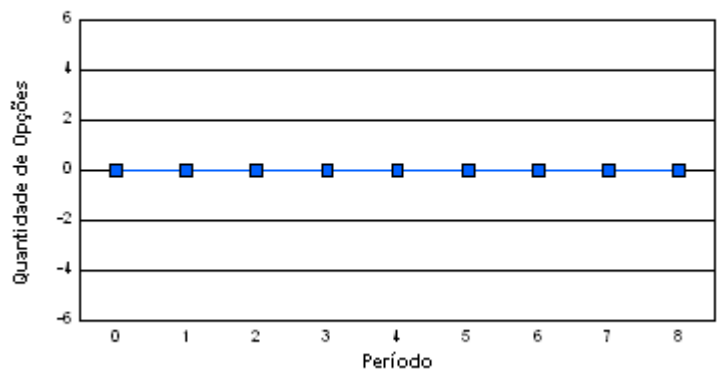

**Total Travada**

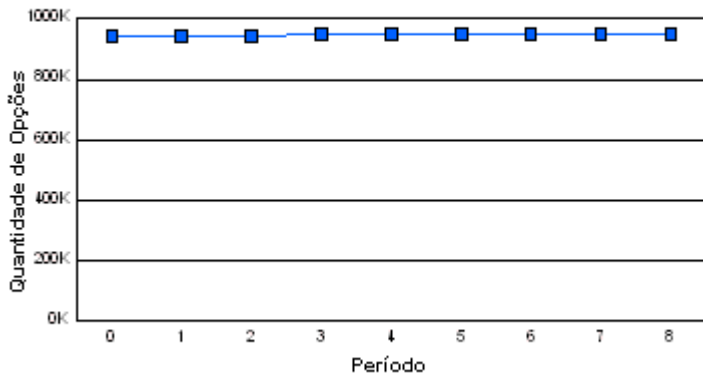

**Total Geral**

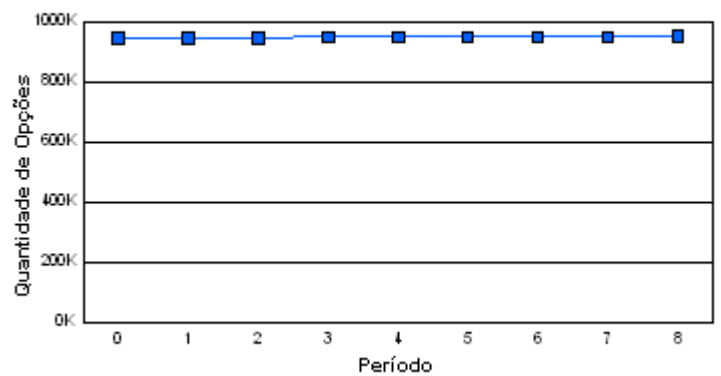

**Total Titular**

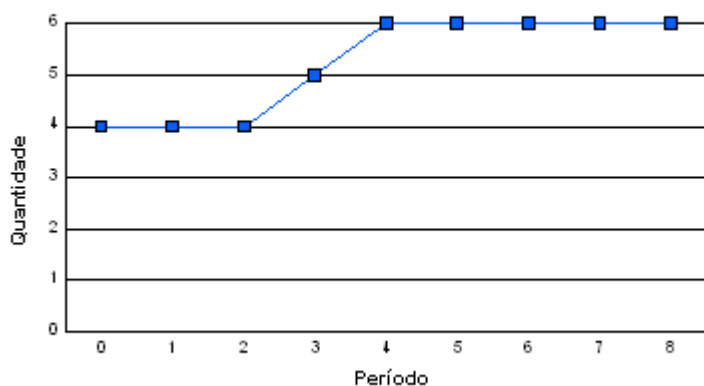

**Total Lançador**

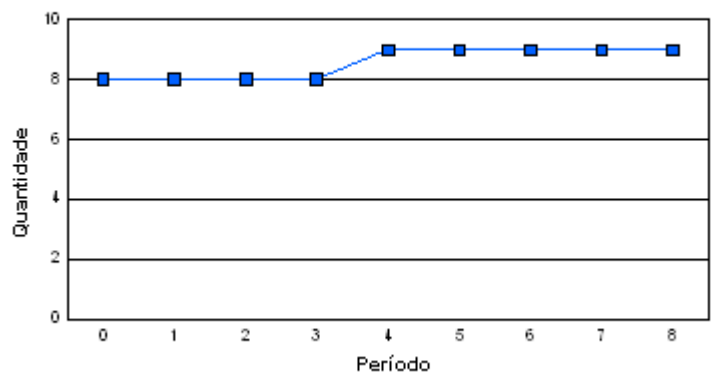



Rua 6, n. 370 Edifício Empire Center, Sala 10 Térreo  
 Matriz: Goiânia - GO, Fone: (62)-3941-8881/3941-8882  
 Filial: Riberão Preto - SP, Fone: (16)-3916-2390/9181-6950  
 Filial: Curitiba - PR, Fone: (41)-3018-9208

Código do Ativo	Data Mov.	Total Cobertura	Total Travada	Total Descoberta	Total Geral	Titular	Lançador
<b>PETRB28</b>		<b>Preço de Exercício: R\$ 27,83</b>					
Período: 0	- 07/01/2010	100	0	6.100	6.200	8	3
Período: 1	- 08/01/2010	100	0	6.100	6.200	8	3
Período: 2	- 11/01/2010	700	0	10.900	11.600	10	7
Período: 3	- 12/01/2010	662.700	400	27.700	690.800	15	13
Período: 4	- 13/01/2010	665.900	900	33.900	700.700	15	19
Período: 5	- 14/01/2010	666.400	4.000	40.100	710.500	18	21
Período: 6	- 15/01/2010	664.400	9.200	51.400	725.000	23	27
Período: 7	- 18/01/2010	664.900	10.200	51.100	726.200	23	29
Período: 8	- 20/01/2010	664.900	39.200	62.400	766.500	23	35

**Total Cobertura**

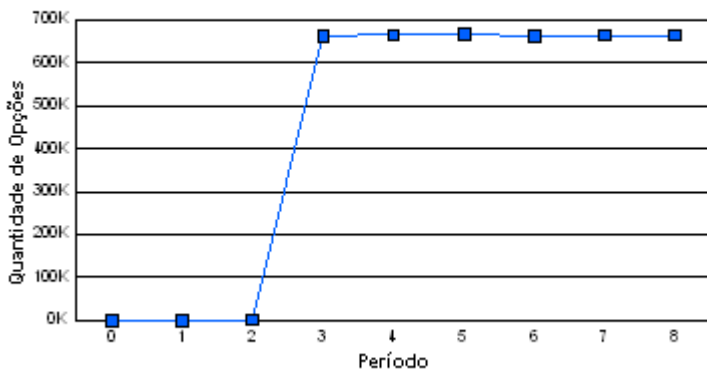

**Total Descoberta**

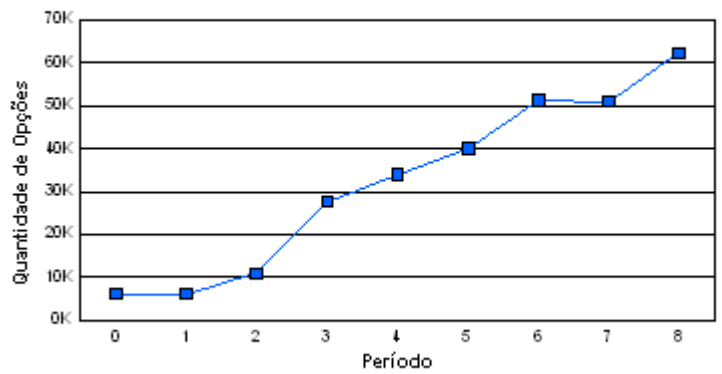

**Total Travada**

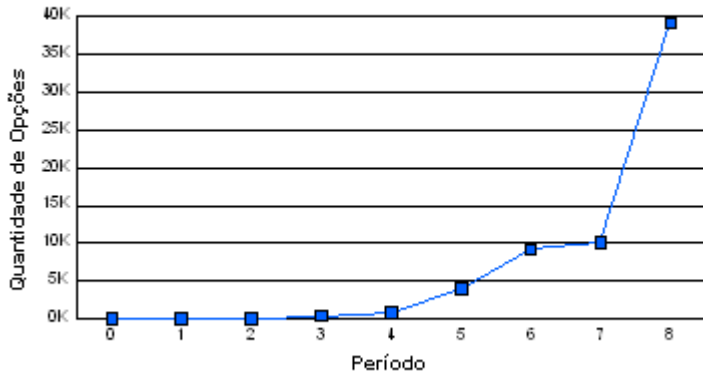

**Total Geral**

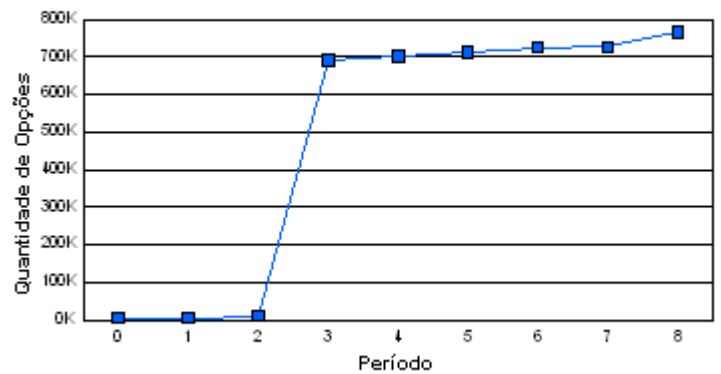

**Total Titular**

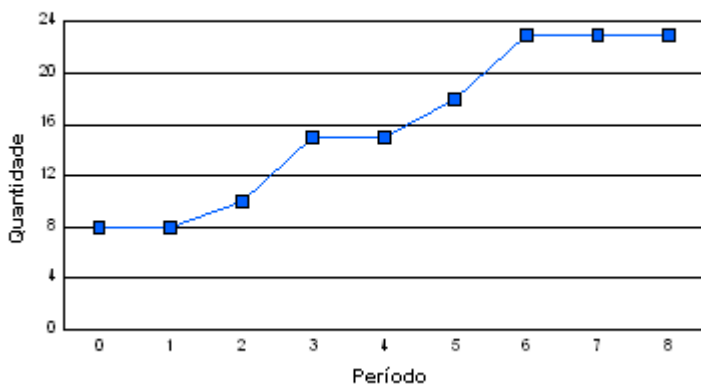

**Total Lançador**

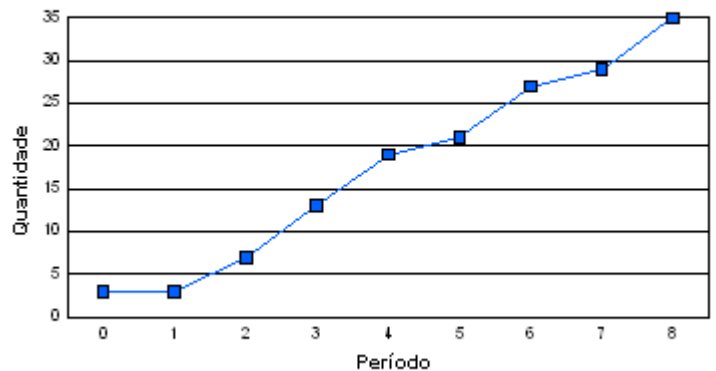



Rua 6, n. 370 Edifício Empire Center, Sala 10 Térreo  
 Matriz: Goiânia - GO, Fone: (62)-3941-8881/3941-8882  
 Filial: Riberão Preto - SP, Fone: (16)-3916-2390/9181-6950  
 Filial: Curitiba - PR, Fone: (41)-3018-9208

Código do Ativo	Data Mov.	Total Cobertura	Total Travada	Total Descoberta	Total Geral	Titular	Lançador
<b>PETRB29</b>		<b>Preço de Exercício: R\$ 28,83</b>					
Período: 0	- 07/01/2010	0	103.100	100	103.200	2	3
Período: 1	- 08/01/2010	0	123.300	100	123.400	3	4
Período: 2	- 11/01/2010	0	124.300	100	124.400	4	5
Período: 3	- 12/01/2010	0	124.300	100	124.400	4	5
Período: 4	- 13/01/2010	0	124.300	100	124.400	4	5
Período: 5	- 14/01/2010	0	124.300	100	124.400	4	5
Período: 6	- 15/01/2010	0	124.300	100	124.400	4	5
Período: 7	- 18/01/2010	0	124.300	100	124.400	4	5
Período: 8	- 20/01/2010	0	124.800	100	124.900	3	6

**Total Cobertura**

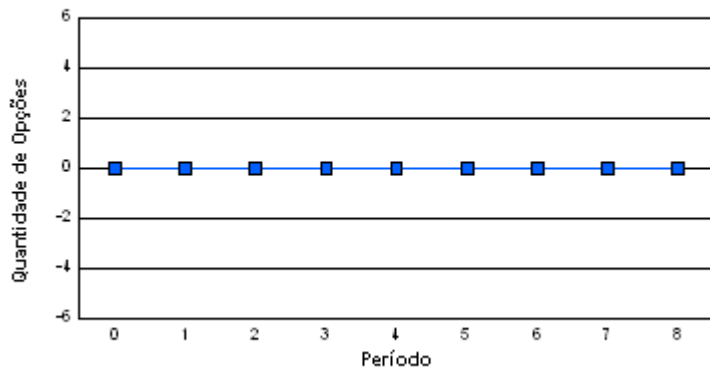

**Total Descoberta**

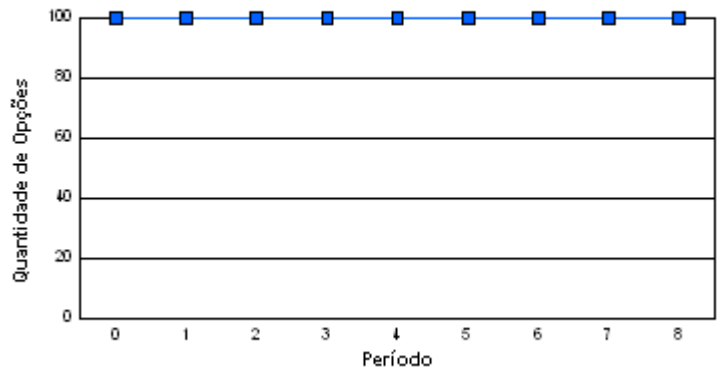

**Total Travada**

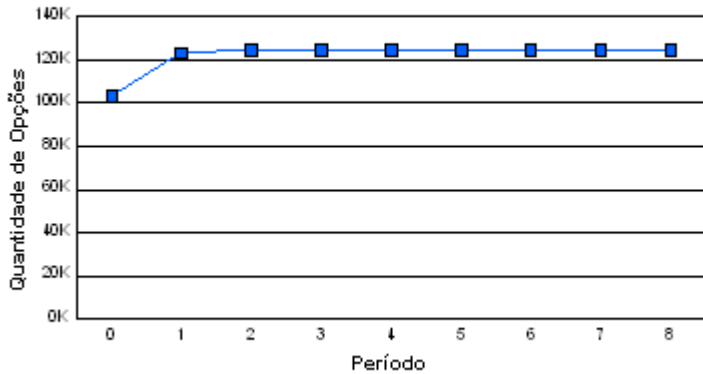

**Total Geral**

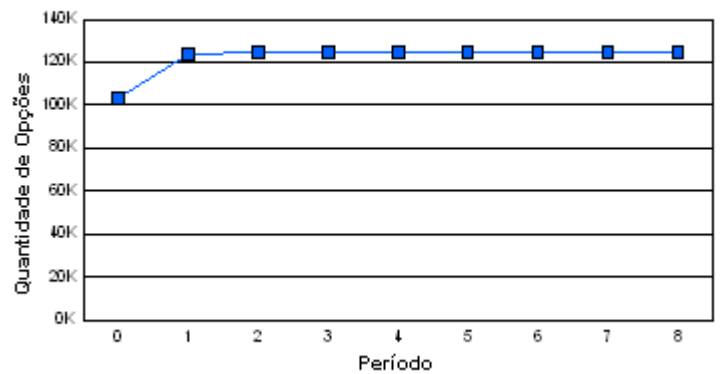

**Total Titular**

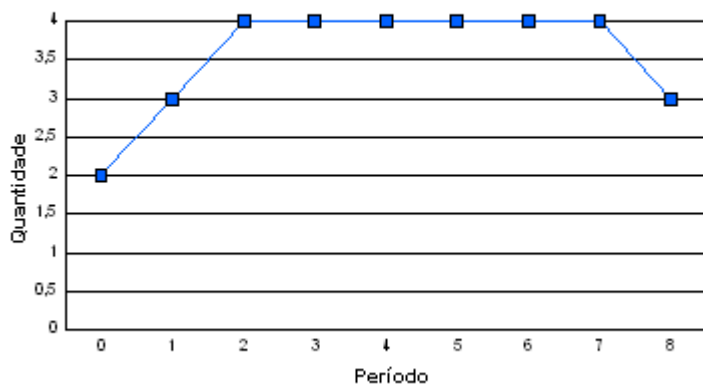

**Total Lançador**

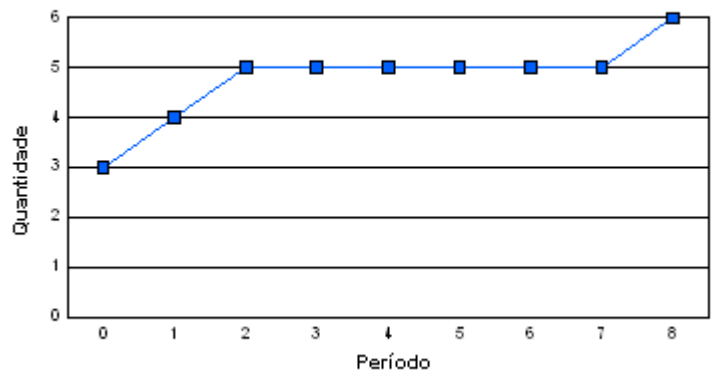



Rua 6, n. 370 Edifício Empire Center, Sala 10 Térreo  
 Matriz: Goiânia - GO, Fone: (62)-3941-8881/3941-8882  
 Filial: Riberao Preto - SP, Fone: (16)-3916-2390/9181-6950  
 Filial: Curitiba - PR, Fone: (41)-3018-9208

Código do Ativo	Data Mov.	Total Cobertura	Total Travada	Total Descoberta	Total Geral	Titular	Lançador
<b>PETRB30</b>		<b>Preço de Exercício: R\$ 29,83</b>					
Período: 0	- 07/01/2010	10.800	3.900	11.000	25.700	23	17
Período: 1	- 08/01/2010	11.800	5.100	11.600	28.500	23	18
Período: 2	- 11/01/2010	13.900	4.900	29.400	48.200	25	24
Período: 3	- 12/01/2010	13.900	8.300	45.100	67.300	30	29
Período: 4	- 13/01/2010	13.600	25.200	96.200	135.000	33	36
Período: 5	- 14/01/2010	13.200	31.600	111.500	156.300	40	42
Período: 6	- 15/01/2010	14.900	103.600	140.900	259.400	47	48
Período: 7	- 18/01/2010	17.300	124.100	157.900	299.300	56	61
Período: 8	- 20/01/2010	18.300	107.200	183.200	308.700	57	62

**Total Cobertura**

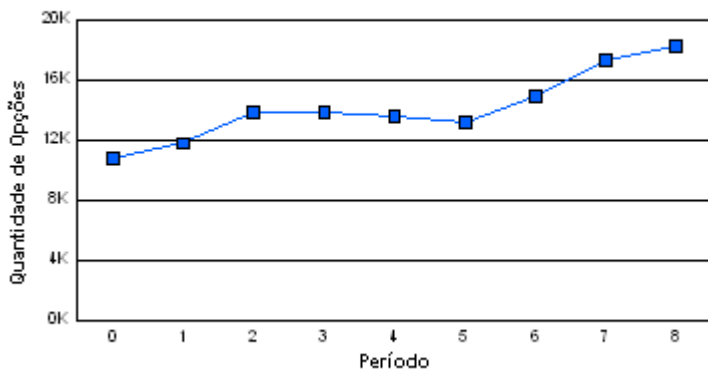

**Total Descoberta**

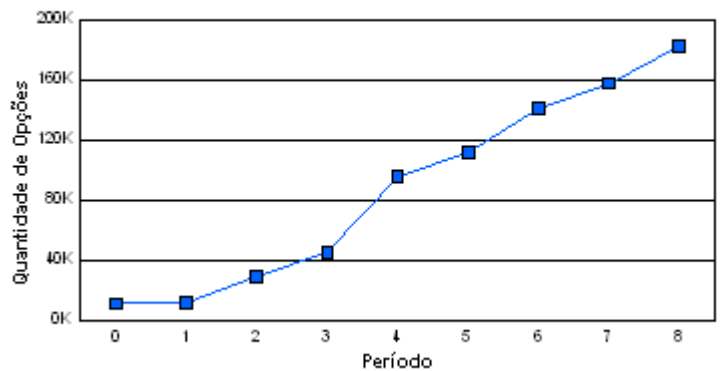

**Total Travada**

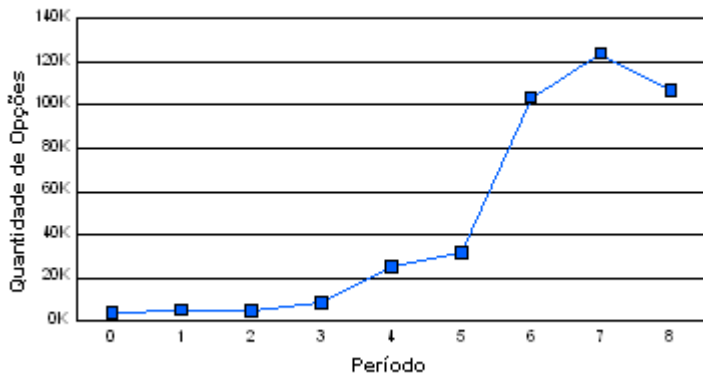

**Total Geral**

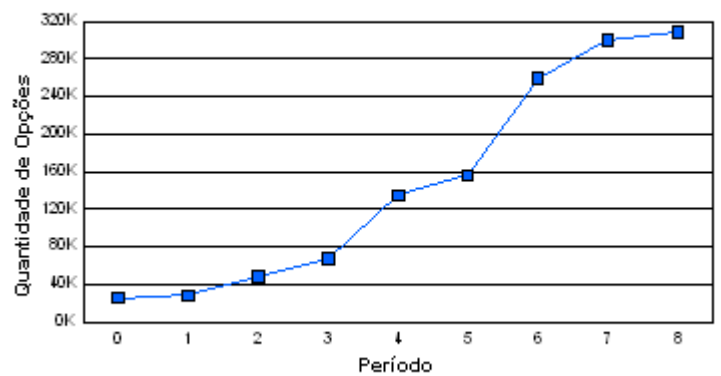

**Total Titular**

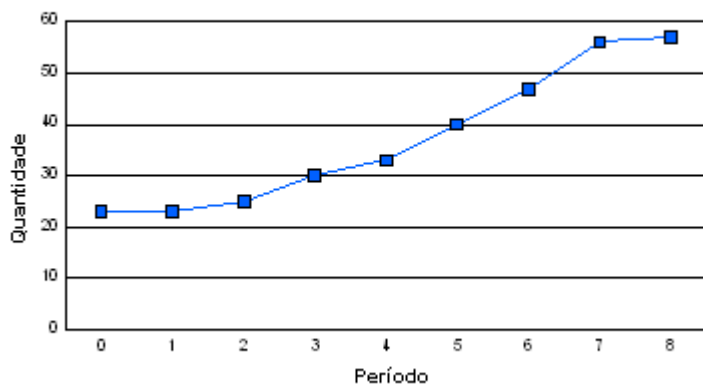

**Total Lançador**

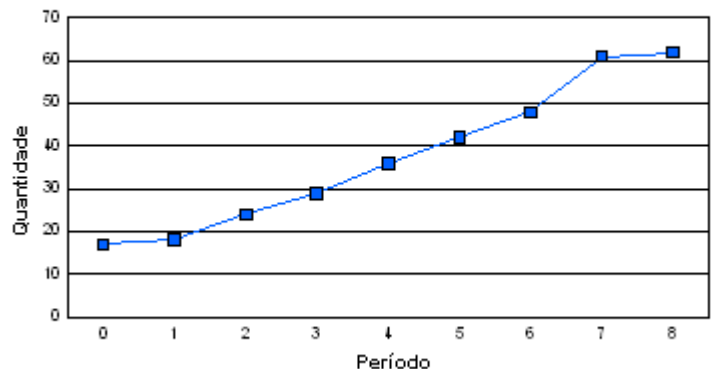



Rua 6, n. 370 Edifício Empire Center, Sala 10 Térreo  
Matriz: Goiânia - GO, Fone: (62)-3941-8881/3941-8882  
Filial: Riberão Preto - SP, Fone: (16)-3916-2390/9181-6950  
Filial: Curitiba - PR, Fone: (41)-3018-9208

Código do Ativo	Data Mov.	Total Cobertura	Total Travada	Total Descoberta	Total Geral	Titular	Lançador
<b>PETRB31</b>		<b>Preço de Exercício: R\$</b>	31,00				
Período: 0	- 13/01/2010	0	302.800	0	302.800	3	1
Período: 1	- 14/01/2010	0	302.800	0	302.800	3	1
Período: 2	- 15/01/2010	0	302.800	0	302.800	3	1
Período: 3	- 18/01/2010	0	302.800	0	302.800	3	1
Período: 4	- 20/01/2010	0	302.800	0	302.800	3	1

**Total Cobertura**

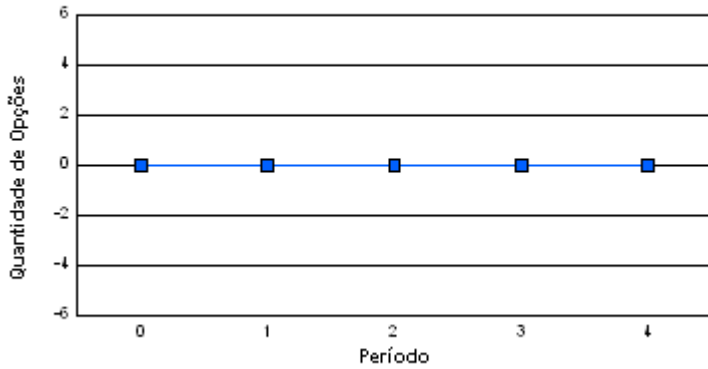

**Total Descoberta**

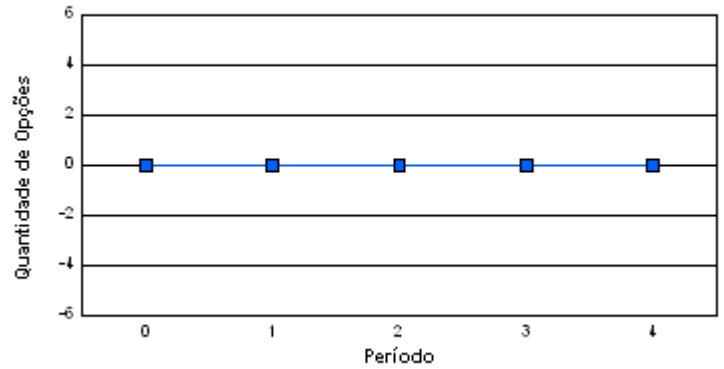

**Total Travada**

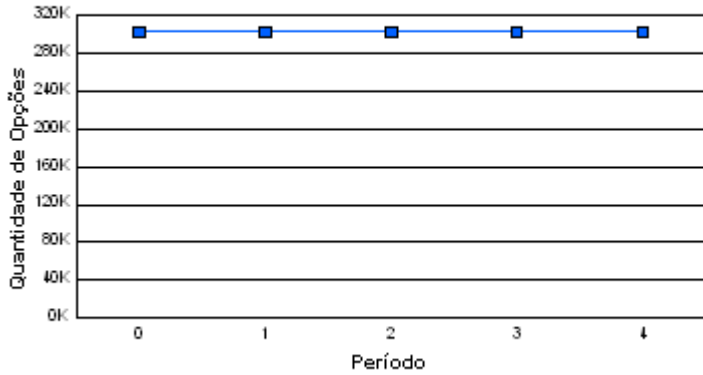

**Total Geral**

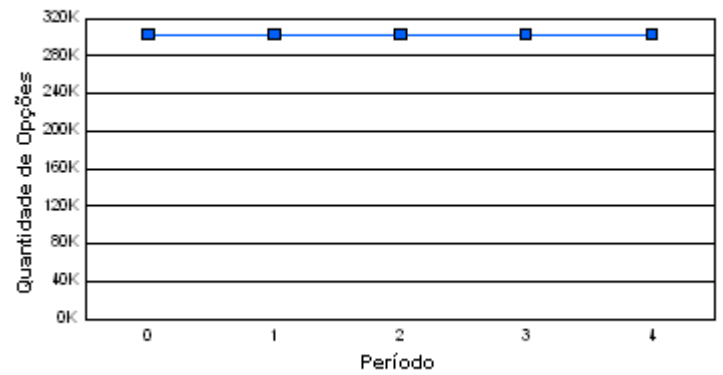

**Total Titular**

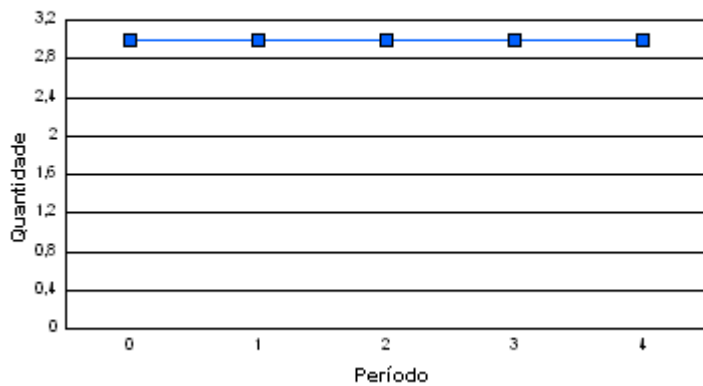

**Total Lançador**

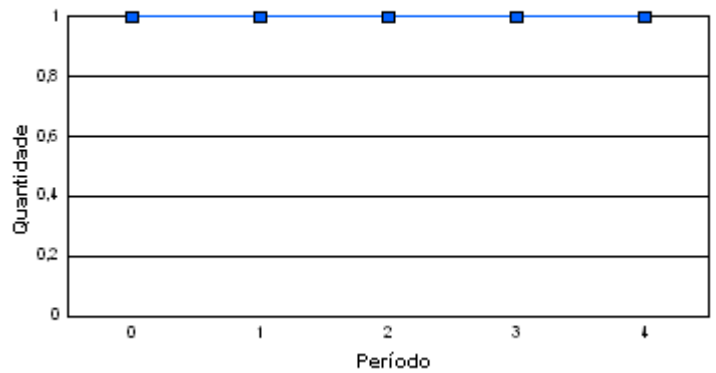



Rua 6, n. 370 Edifício Empire Center, Sala 10 Térreo  
 Matriz: Goiânia - GO, Fone: (62)-3941-8881/3941-8882  
 Filial: Riberão Preto - SP, Fone: (16)-3916-2390/9181-6950  
 Filial: Curitiba - PR, Fone: (41)-3018-9208

Código do Ativo	Data Mov.	Total Cobertura	Total Travada	Total Descoberta	Total Geral	Titular	Lançador
<b>PETRB32</b>		<b>Preço de Exercício: R\$</b>	<b>31,66</b>				
Período: 0	- 07/01/2010	40.400	490.100	449.000	979.500	57	46
Período: 1	- 08/01/2010	41.800	493.000	463.300	998.100	64	49
Período: 2	- 11/01/2010	43.200	434.400	704.200	1.181.800	69	59
Período: 3	- 12/01/2010	75.400	427.400	765.600	1.268.400	84	75
Período: 4	- 13/01/2010	111.200	601.000	691.700	1.403.900	113	84
Período: 5	- 14/01/2010	109.800	701.500	783.900	1.595.200	154	95
Período: 6	- 15/01/2010	112.800	1.021.400	1.956.800	3.091.000	198	134
Período: 7	- 18/01/2010	140.800	1.437.500	2.901.600	4.479.900	226	152
Período: 8	- 20/01/2010	160.300	1.622.000	3.125.400	4.907.700	284	158

**Total Cobertura**

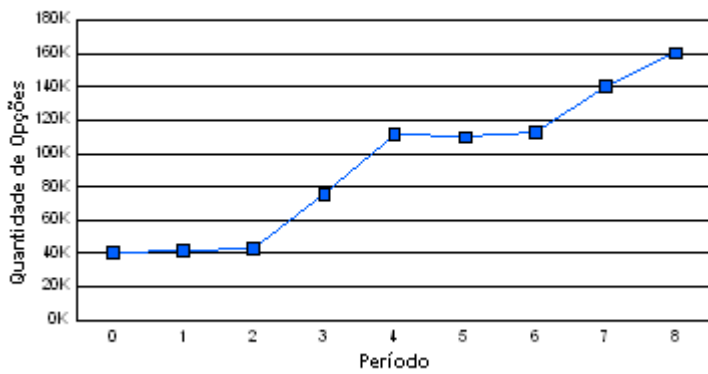

**Total Descoberta**

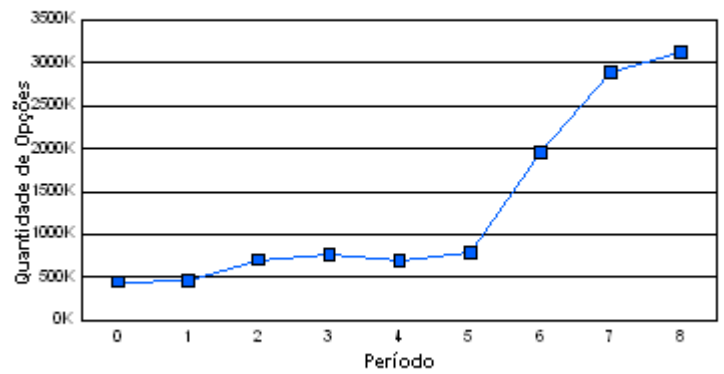

**Total Travada**

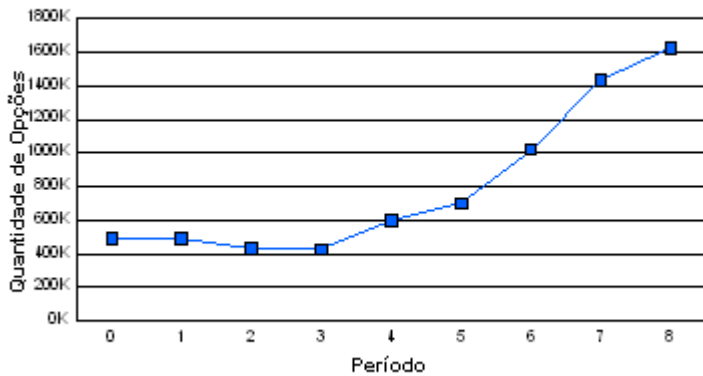

**Total Geral**

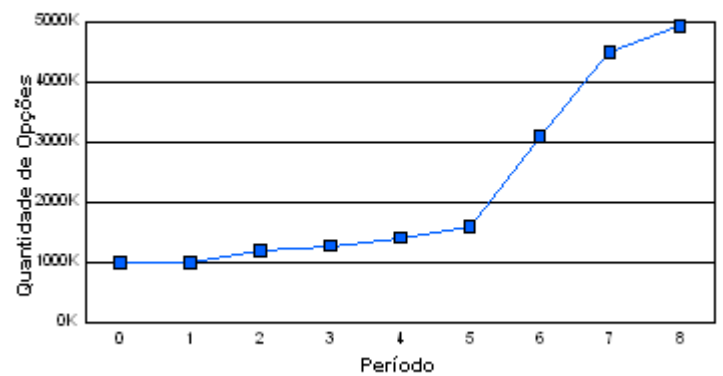

**Total Titular**

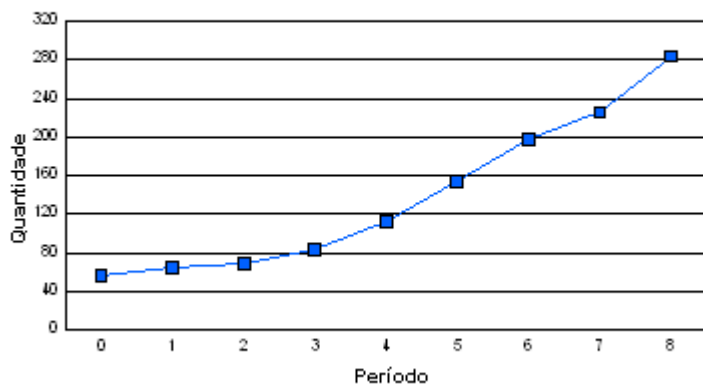

**Total Lançador**

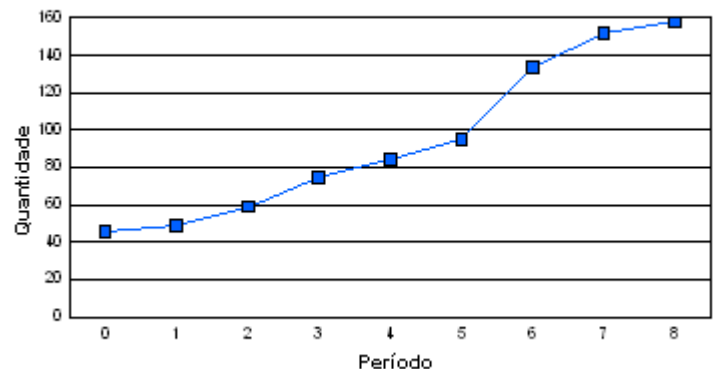



Rua 6, n. 370 Edifício Empire Center, Sala 10 Térreo  
 Matriz: Goiânia - GO, Fone: (62)-3941-8881/3941-8882  
 Filial: Riberão Preto - SP, Fone: (16)-3916-2390/9181-6950  
 Filial: Curitiba - PR, Fone: (41)-3018-9208

Código do Ativo	Data Mov.	Total Cobertura	Total Travada	Total Descoberta	Total Geral	Titular	Lançador
<b>PETRB33</b>		<b>Preço de Exercício: R\$ 33,00</b>					
Período: 0	- 07/01/2010	0	65.100	0	65.100	1	2
Período: 1	- 08/01/2010	0	65.100	0	65.100	1	2
Período: 2	- 11/01/2010	0	65.100	0	65.100	1	2
Período: 3	- 12/01/2010	0	65.100	0	65.100	1	2
Período: 4	- 13/01/2010	0	65.100	0	65.100	1	2
Período: 5	- 14/01/2010	0	65.100	0	65.100	1	2
Período: 6	- 15/01/2010	0	65.100	0	65.100	1	2
Período: 7	- 18/01/2010	0	65.100	0	65.100	1	2
Período: 8	- 20/01/2010	0	65.100	0	65.100	1	2

**Total Cobertura**

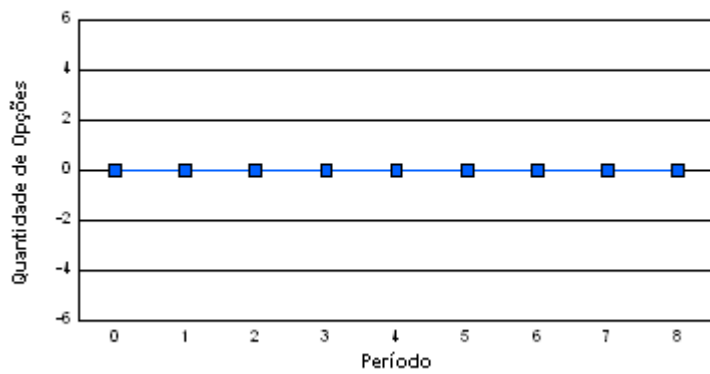

**Total Descoberta**

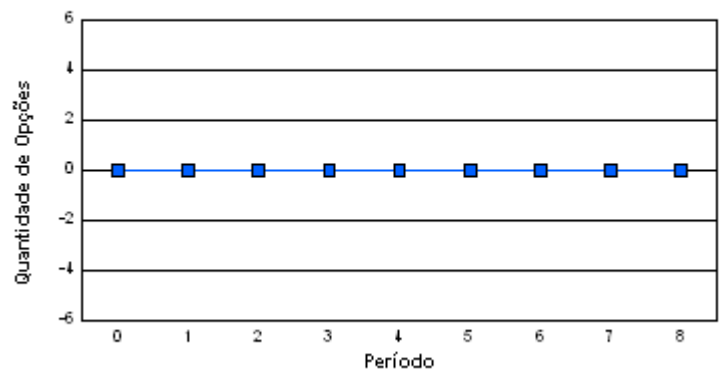

**Total Travada**

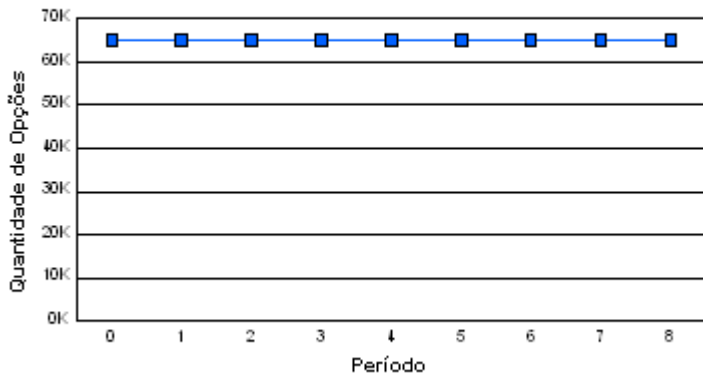

**Total Geral**

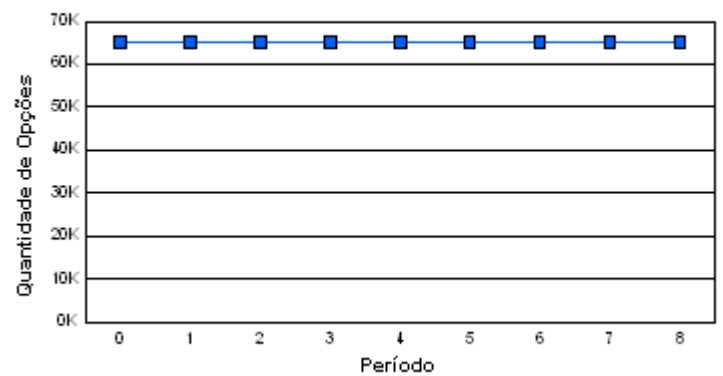

**Total Titular**

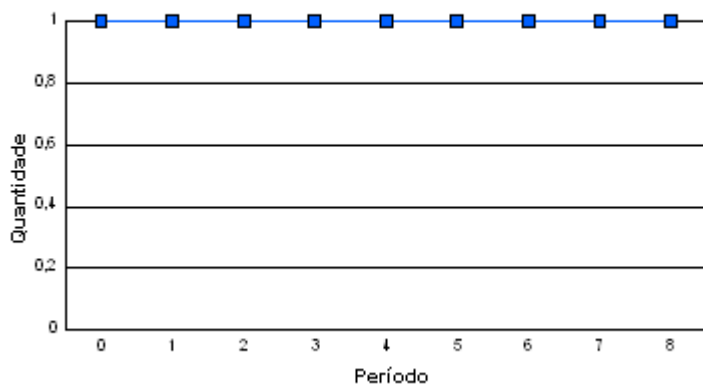

**Total Lançador**

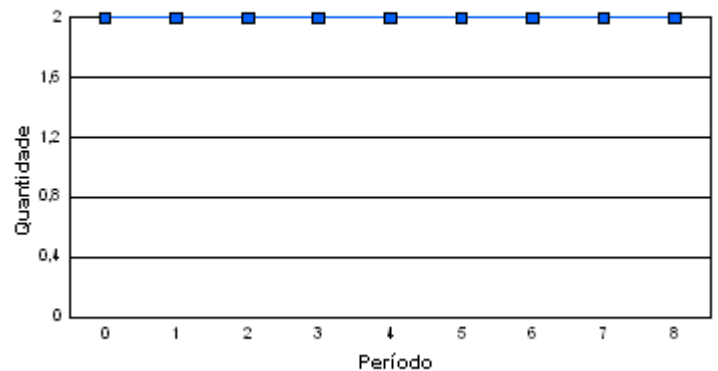



Rua 6, n. 370 Edifício Empire Center, Sala 10 Térreo  
 Matriz: Goiânia - GO, Fone: (62)-3941-8881/3941-8882  
 Filial: Riberão Preto - SP, Fone: (16)-3916-2390/9181-6950  
 Filial: Curitiba - PR, Fone: (41)-3018-9208

Código do Ativo	Data Mov.	Total Cobertura	Total Travada	Total Descoberta	Total Geral	Titular	Lançador
<b>PETRB34</b>							
		<b>Preço de Exercício: R\$ 33,83</b>					
Período: 0	- 07/01/2010	78.800	914.700	449.200	1.442.700	136	88
Período: 1	- 08/01/2010	138.900	1.057.100	551.900	1.747.900	170	101
Período: 2	- 11/01/2010	163.600	1.030.800	680.100	1.874.500	231	122
Período: 3	- 12/01/2010	508.000	1.045.800	962.600	2.516.400	299	152
Período: 4	- 13/01/2010	654.500	1.519.400	1.815.100	3.989.000	365	203
Período: 5	- 14/01/2010	811.900	2.023.500	2.111.300	4.946.700	449	310
Período: 6	- 15/01/2010	844.900	2.522.700	2.560.900	5.928.500	540	444
Período: 7	- 18/01/2010	941.300	3.242.400	2.490.500	6.674.200	610	527
Período: 8	- 20/01/2010	1.107.300	4.025.400	3.533.600	8.666.300	749	638

**Total Cobertura**

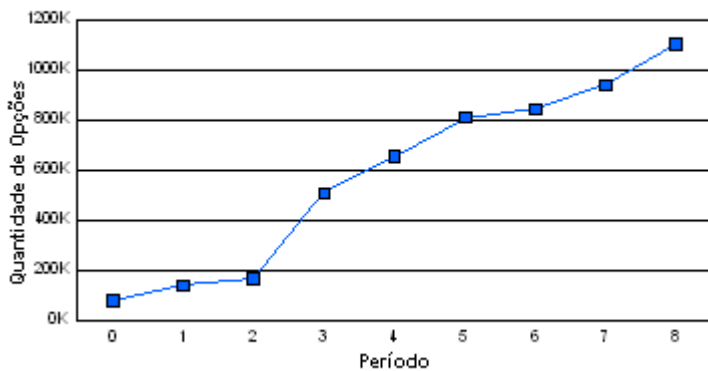

**Total Descoberta**

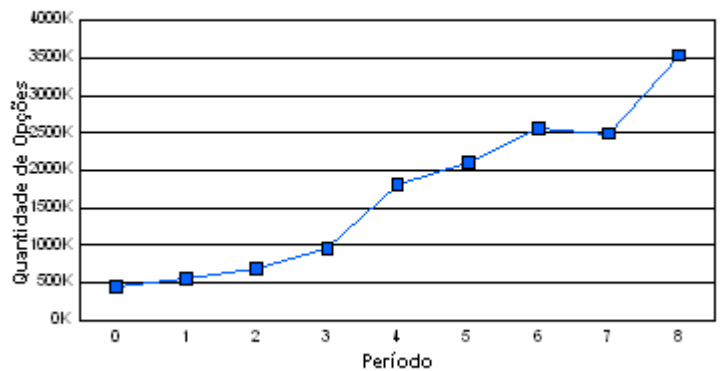

**Total Travada**

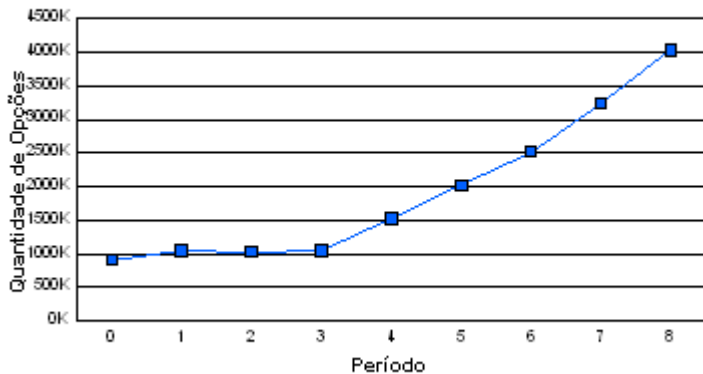

**Total Geral**

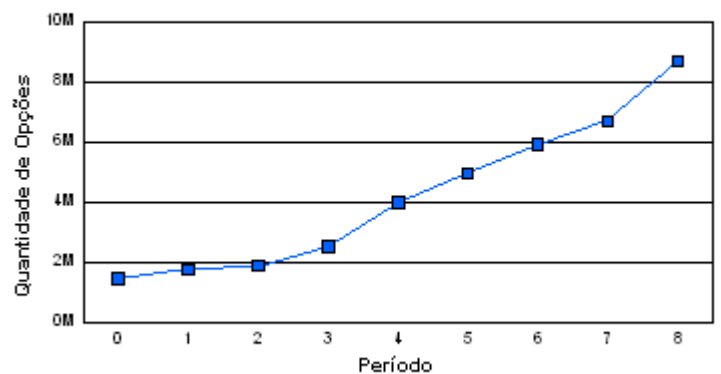

**Total Titular**

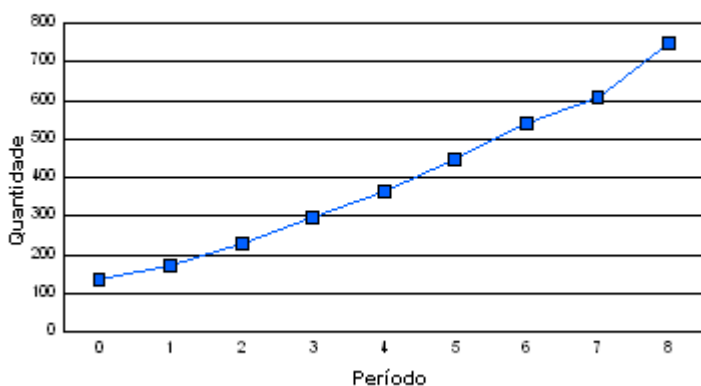

**Total Lançador**

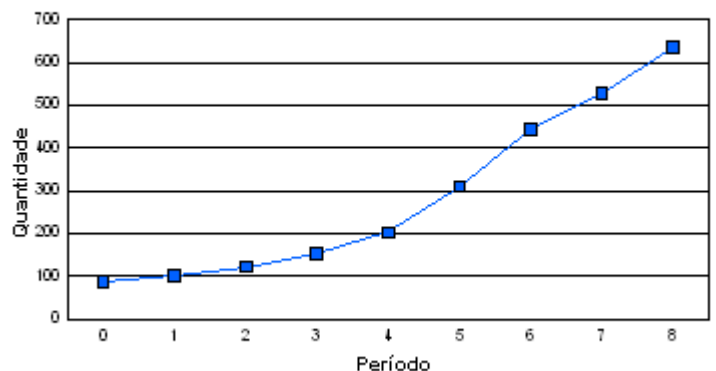



Rua 6, n. 370 Edifício Empire Center, Sala 10 Térreo
Matriz: Goiânia - GO, Fone: (62)-3941-8881/3941-8882
Filial: Riberão Preto - SP, Fone: (16)-3916-2390/9181-6950
Filial: Curitiba - PR, Fone: (41)-3018-9208

Table with columns: Código do Ativo, Data Mov., Total Cobertura, Total Travada, Total Descoberta, Total Geral, Titular, Lançador. Includes data for PETRB35 and a table of exercise periods from 08/01/2010 to 20/01/2010.

Total Cobertura

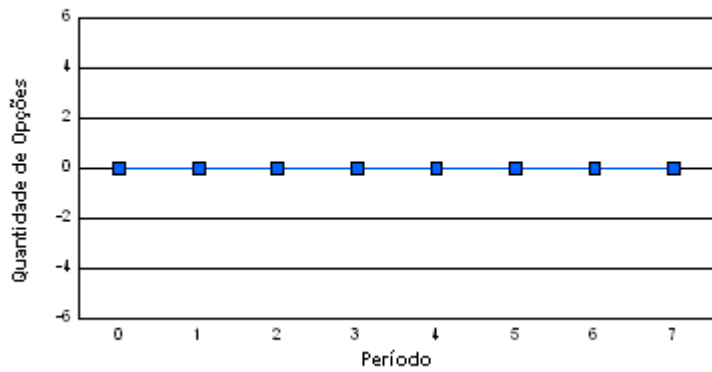

Total Descoberta

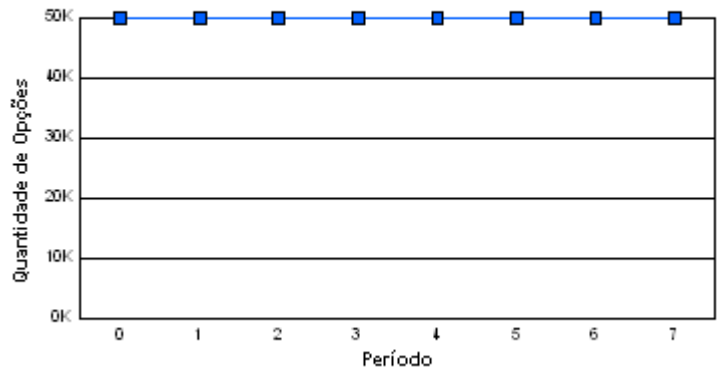

Total Travada

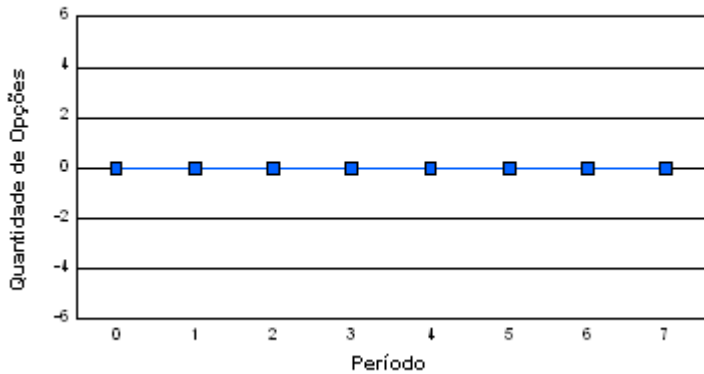

Total Geral

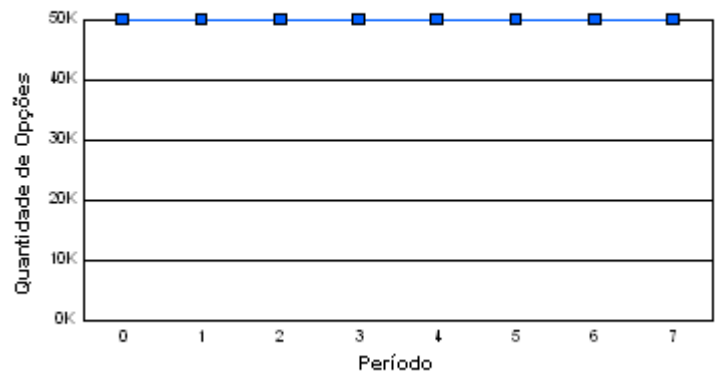

Total Titular

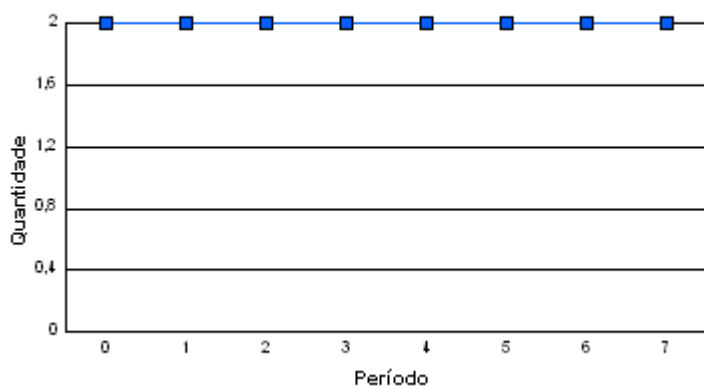

Total Lançador

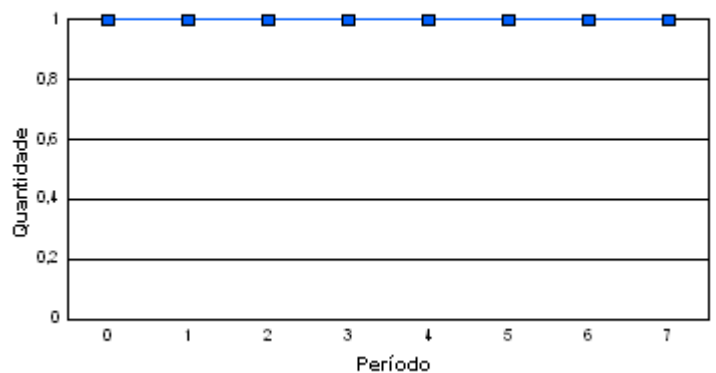



Rua 6, n. 370 Edifício Empire Center, Sala 10 Térreo  
 Matriz: Goiânia - GO, Fone: (62)-3941-8881/3941-8882  
 Filial: Riberão Preto - SP, Fone: (16)-3916-2390/9181-6950  
 Filial: Curitiba - PR, Fone: (41)-3018-9208

Código do Ativo	Data Mov.	Total Cobertura	Total Travada	Total Descoberta	Total Geral	Titular	Lançador
<b>PETRB36</b>		<b>Preço de Exercício: R\$ 35,83</b>					
Período: 0	- 07/01/2010	938.500	597.100	1.654.200	3.189.800	256	397
Período: 1	- 08/01/2010	1.115.600	703.600	2.086.000	3.905.200	302	461
Período: 2	- 11/01/2010	1.170.200	1.079.900	2.058.500	4.308.600	374	567
Período: 3	- 12/01/2010	1.425.800	1.327.500	3.590.400	6.343.700	538	823
Período: 4	- 13/01/2010	1.488.100	2.385.800	5.555.300	9.429.200	702	1.059
Período: 5	- 14/01/2010	1.971.800	2.501.400	8.881.200	13.354.400	976	1.292
Período: 6	- 15/01/2010	2.561.200	3.488.400	10.126.700	16.176.300	1.235	1.620
Período: 7	- 18/01/2010	4.119.800	5.421.100	13.419.800	22.960.700	1.368	2.327
Período: 8	- 20/01/2010	5.191.900	8.716.500	13.456.100	27.364.500	1.825	2.972

**Total Cobertura**

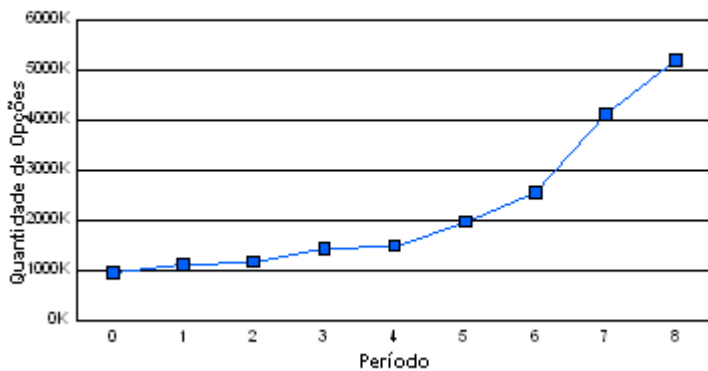

**Total Descoberta**

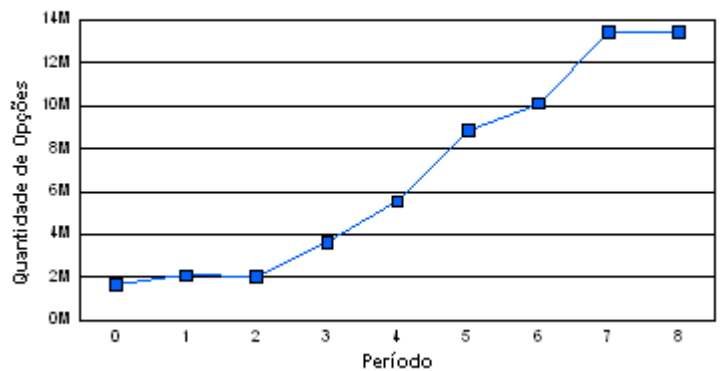

**Total Travada**

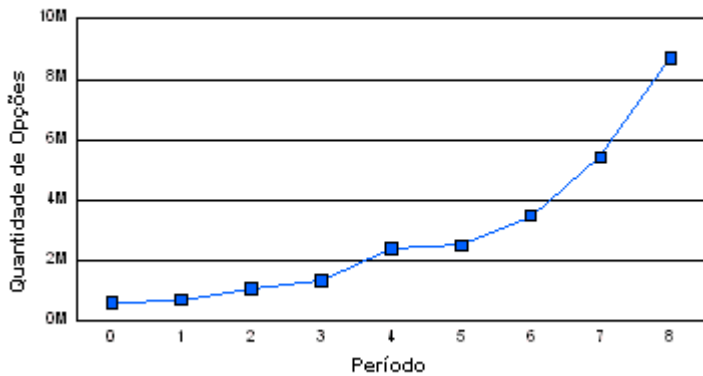

**Total Geral**

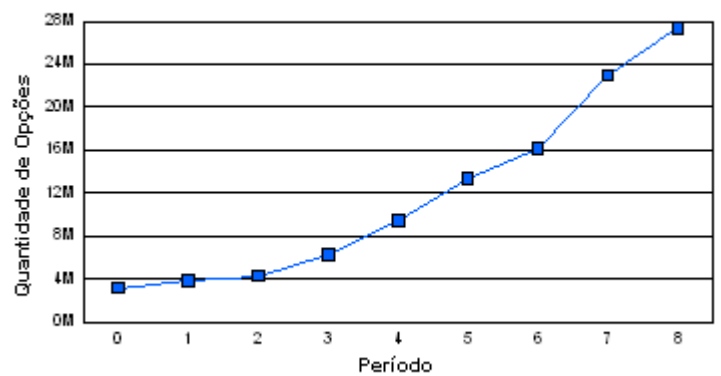

**Total Titular**

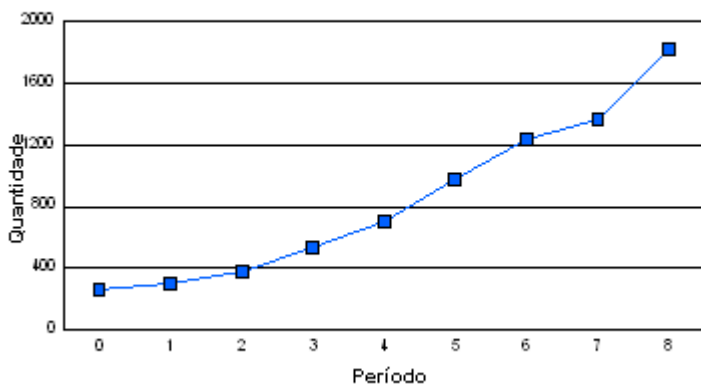

**Total Lançador**

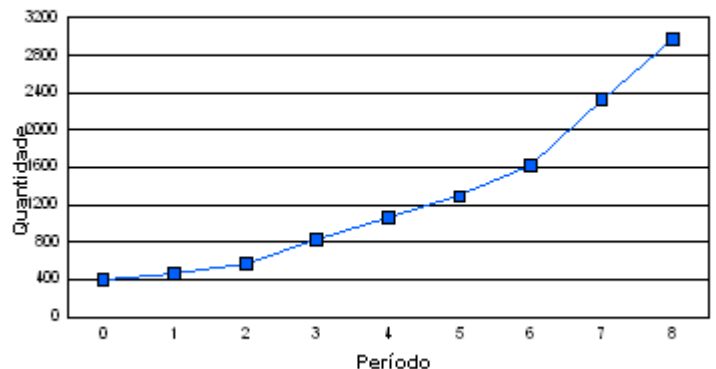



Rua 6, n. 370 Edifício Empire Center, Sala 10 Térreo  
 Matriz: Goiânia - GO, Fone: (62)-3941-8881/3941-8882  
 Filial: Riberão Preto - SP, Fone: (16)-3916-2390/9181-6950  
 Filial: Curitiba - PR, Fone: (41)-3018-9208

Código do Ativo	Data Mov.	Total Cobertura	Total Travada	Total Descoberta	Total Geral	Titular	Lançador
<b>PETRB37</b>		<b>Preço de Exercício: R\$</b>	<b>36,66</b>				
Período: 0	- 07/01/2010	0	156.900	600	157.500	3	3
Período: 1	- 08/01/2010	0	156.900	600	157.500	3	3
Período: 2	- 11/01/2010	0	157.500	0	157.500	3	3
Período: 3	- 12/01/2010	0	157.600	100	157.700	4	4
Período: 4	- 13/01/2010	4.200	157.400	100	161.700	5	6
Período: 5	- 14/01/2010	4.200	157.500	100	161.800	6	5
Período: 6	- 15/01/2010	4.200	157.500	300	162.000	7	6
Período: 7	- 18/01/2010	5.300	157.900	100	163.300	9	7
Período: 8	- 20/01/2010	7.500	159.900	2.000	169.400	9	13

**Total Cobertura**

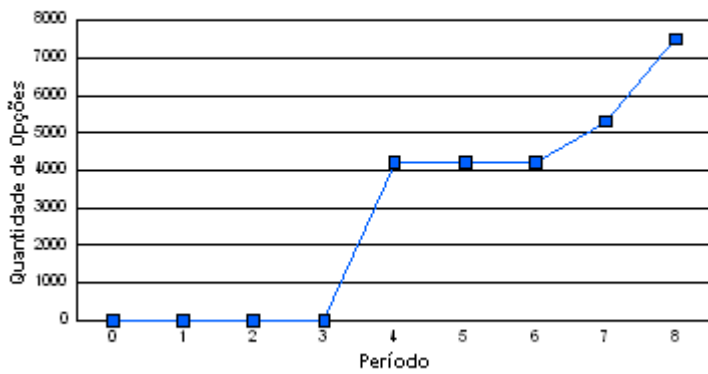

**Total Descoberta**

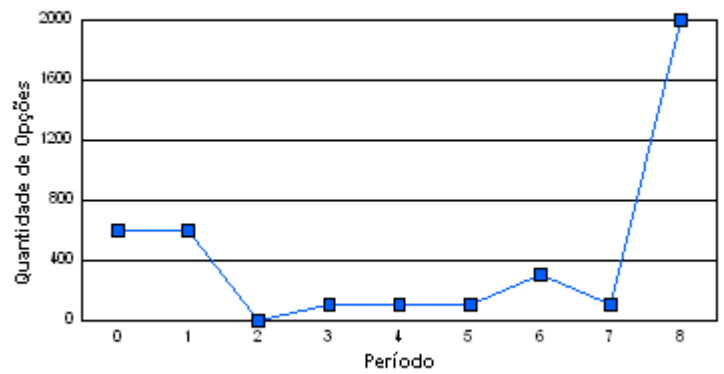

**Total Travada**

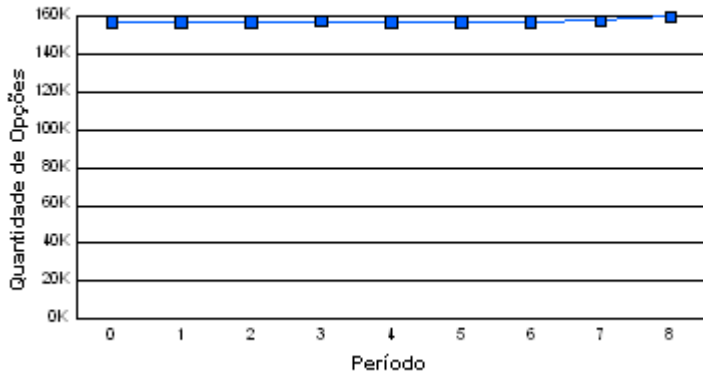

**Total Geral**

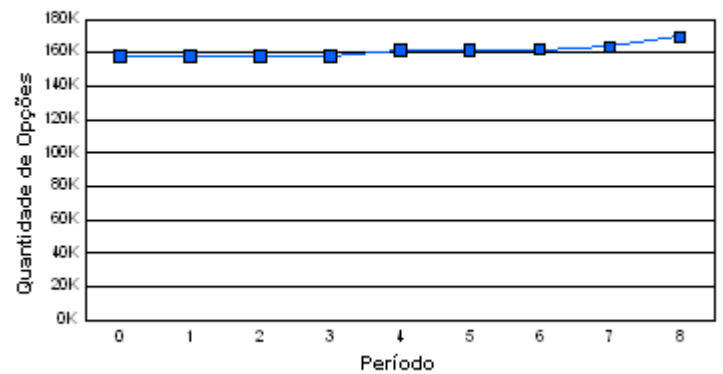

**Total Titular**

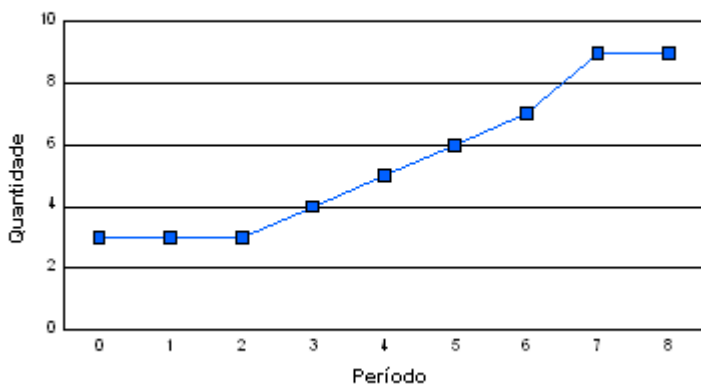

**Total Lançador**

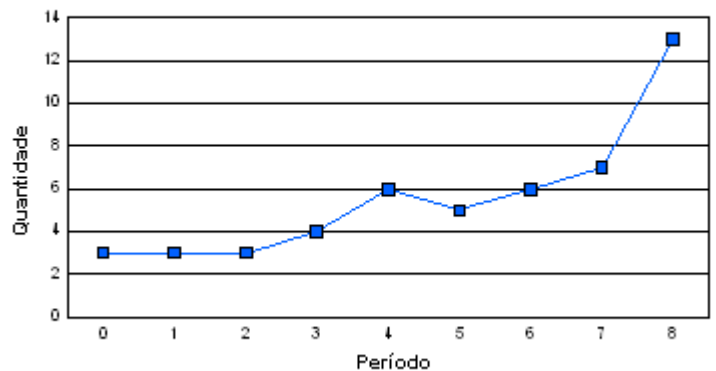



Rua 6, n. 370 Edifício Empire Center, Sala 10 Térreo  
 Matriz: Goiânia - GO, Fone: (62)-3941-8881/3941-8882  
 Filial: Riberão Preto - SP, Fone: (16)-3916-2390/9181-6950  
 Filial: Curitiba - PR, Fone: (41)-3018-9208

Código do Ativo	Data Mov.	Total Cobertura	Total Travada	Total Descoberta	Total Geral	Titular	Lançador
<b>PETRB38</b>		<b>Preço de Exercício: R\$ 37,83</b>					
Período: 0	- 07/01/2010	1.128.800	1.846.600	7.723.500	10.698.900	578	1.037
Período: 1	- 08/01/2010	1.341.300	2.289.100	11.959.300	15.589.700	786	1.177
Período: 2	- 11/01/2010	1.514.900	2.368.200	12.839.200	16.722.300	905	1.409
Período: 3	- 12/01/2010	1.702.300	2.969.300	13.849.100	18.520.700	1.143	1.656
Período: 4	- 13/01/2010	2.003.500	3.720.300	16.994.200	22.718.000	1.387	1.866
Período: 5	- 14/01/2010	2.124.200	5.505.200	21.779.200	29.408.600	1.886	2.052
Período: 6	- 15/01/2010	2.271.300	8.538.000	24.179.400	34.988.700	2.197	2.305
Período: 7	- 18/01/2010	5.191.500	9.574.700	22.949.600	37.715.800	2.499	3.469
Período: 8	- 20/01/2010	5.915.800	11.778.500	29.467.200	47.161.500	2.997	4.142

**Total Cobertura**

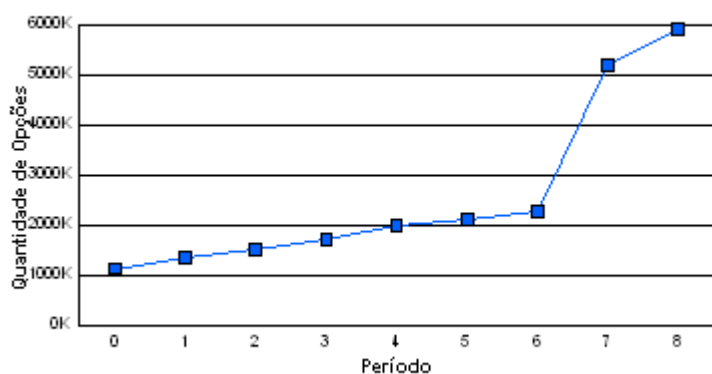

**Total Descoberta**

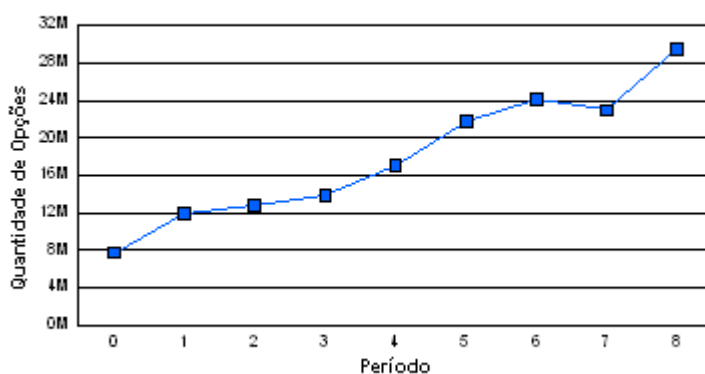

**Total Travada**

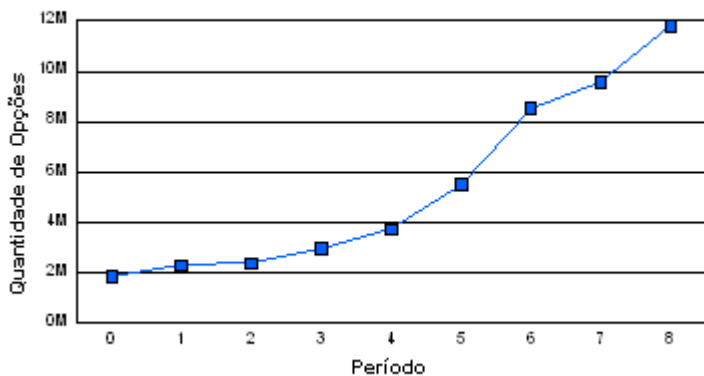

**Total Geral**

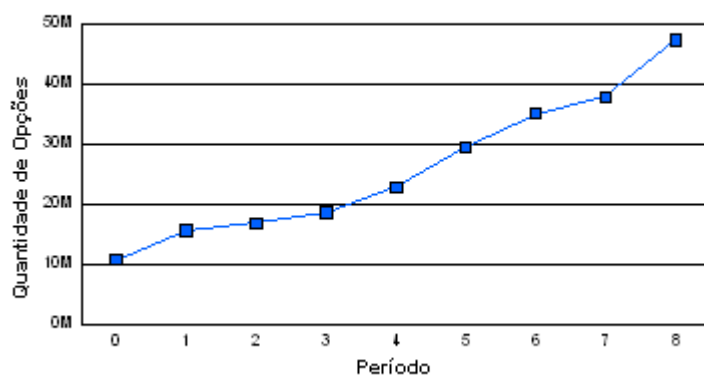

**Total Titular**

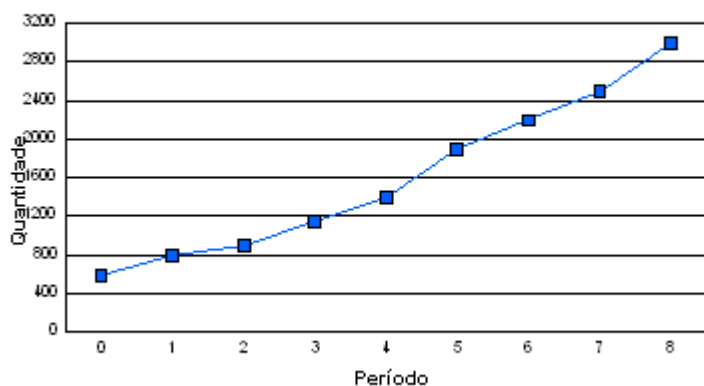

**Total Lançador**

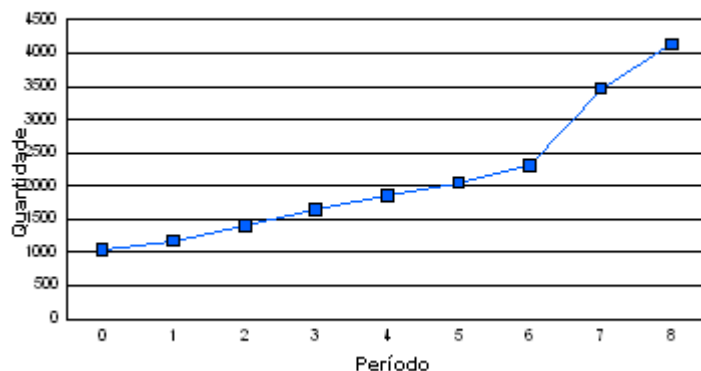



Rua 6, n. 370 Edifício Empire Center, Sala 10 Térreo  
 Matriz: Goiânia - GO, Fone: (62)-3941-8881/3941-8882  
 Filial: Riberão Preto - SP, Fone: (16)-3916-2390/9181-6950  
 Filial: Curitiba - PR, Fone: (41)-3018-9208

Código do Ativo	Data Mov.	Total Cobertura	Total Travada	Total Descoberta	Total Geral	Titular	Lançador
<b>PETRB39</b>		<b>Preço de Exercício: R\$ 38,83</b>					
Período: 0	- 07/01/2010	24.000	103.000	81.700	208.700	7	8
Período: 1	- 08/01/2010	24.000	117.200	89.700	230.900	7	10
Período: 2	- 11/01/2010	26.000	117.900	92.900	236.800	6	14
Período: 3	- 12/01/2010	26.000	103.400	107.100	236.500	6	14
Período: 4	- 13/01/2010	27.100	103.400	107.100	237.600	7	15
Período: 5	- 14/01/2010	27.100	103.000	107.100	237.200	7	14
Período: 6	- 15/01/2010	27.100	115.800	107.100	250.000	9	16
Período: 7	- 18/01/2010	27.500	116.500	107.600	251.600	11	19
Período: 8	- 20/01/2010	27.500	117.500	108.500	253.500	11	20

**Total Cobertura**

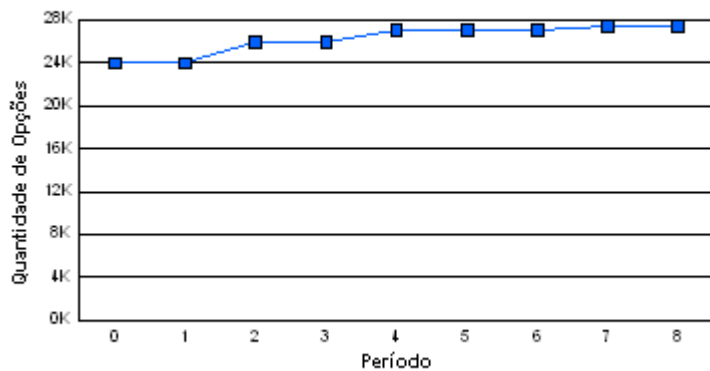

**Total Descoberta**

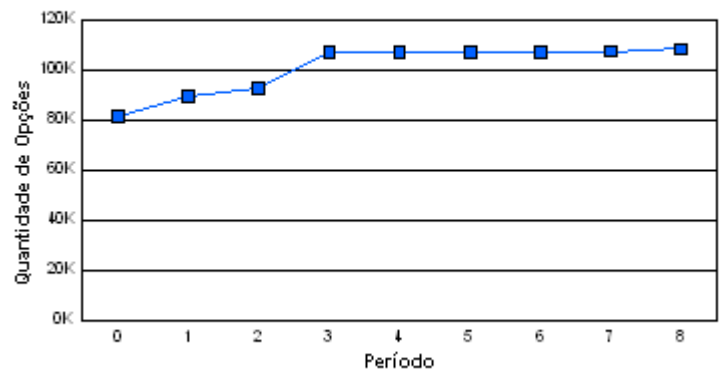

**Total Travada**

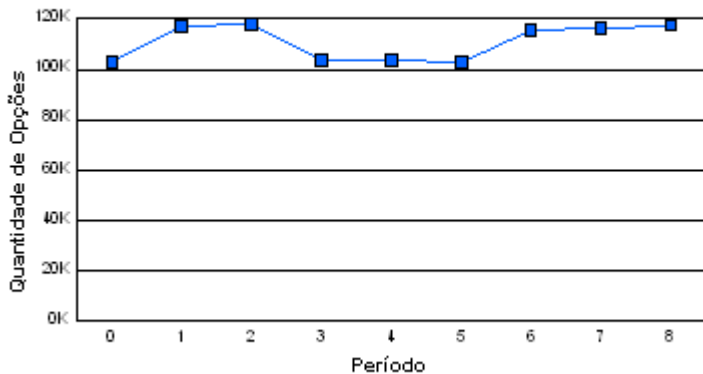

**Total Geral**

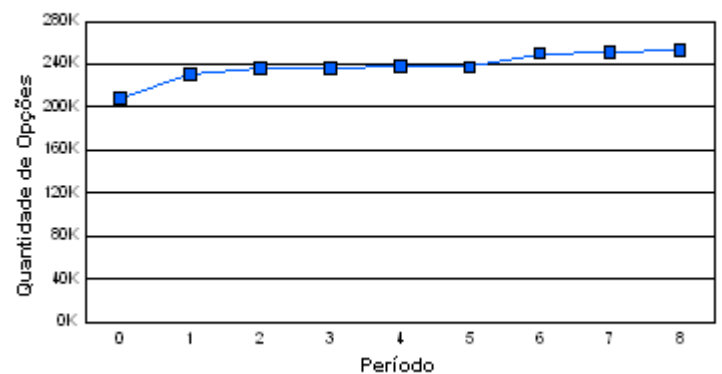

**Total Titular**

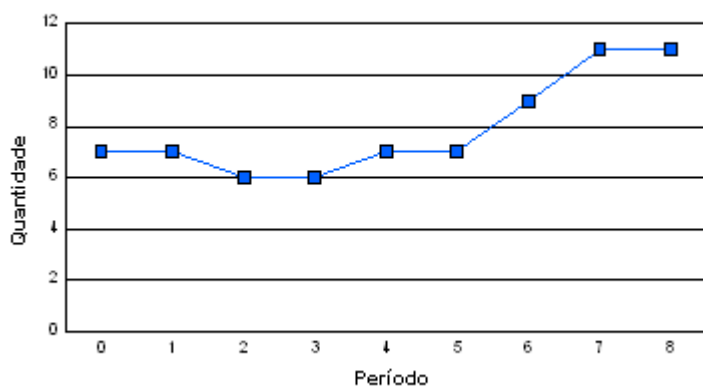

**Total Lançador**

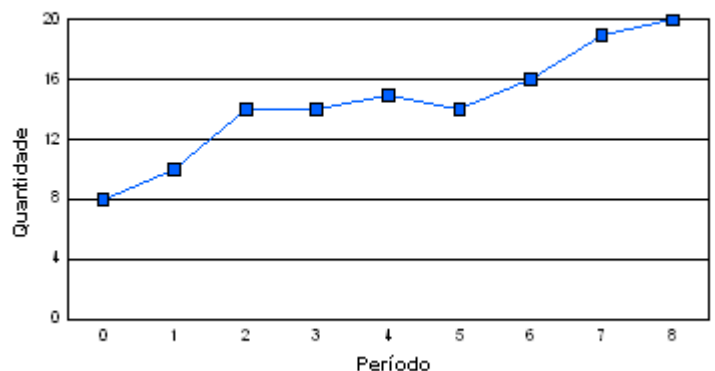



Rua 6, n. 370 Edifício Empire Center, Sala 10 Térreo  
 Matriz: Goiânia - GO, Fone: (62)-3941-8881/3941-8882  
 Filial: Riberão Preto - SP, Fone: (16)-3916-2390/9181-6950  
 Filial: Curitiba - PR, Fone: (41)-3018-9208

Código do Ativo	Data Mov.	Total Cobertura	Total Travada	Total Descoberta	Total Geral	Titular	Lançador
<b>PETRB40</b>		<b>Preço de Exercício: R\$ 39,83</b>					
Período: 0	- 07/01/2010	1.048.300	959.800	5.760.100	7.768.200	588	775
Período: 1	- 08/01/2010	1.107.300	1.603.200	6.183.800	8.894.300	689	853
Período: 2	- 11/01/2010	1.270.900	2.780.100	7.299.900	11.350.900	828	985
Período: 3	- 12/01/2010	1.256.100	3.678.100	8.395.300	13.329.500	938	996
Período: 4	- 13/01/2010	1.317.400	6.001.600	8.171.400	15.490.400	1.027	1.033
Período: 5	- 14/01/2010	1.322.700	7.545.900	8.776.700	17.645.300	1.138	1.074
Período: 6	- 15/01/2010	1.286.000	8.447.800	9.346.600	19.080.400	1.218	1.138
Período: 7	- 18/01/2010	3.397.400	11.020.800	9.300.100	23.718.300	1.379	1.396
Período: 8	- 20/01/2010	3.697.700	14.121.500	10.589.100	28.408.300	1.564	1.531

**Total Cobertura**

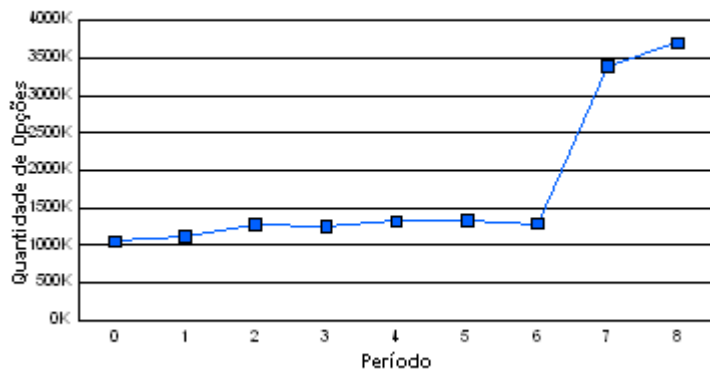

**Total Descoberta**

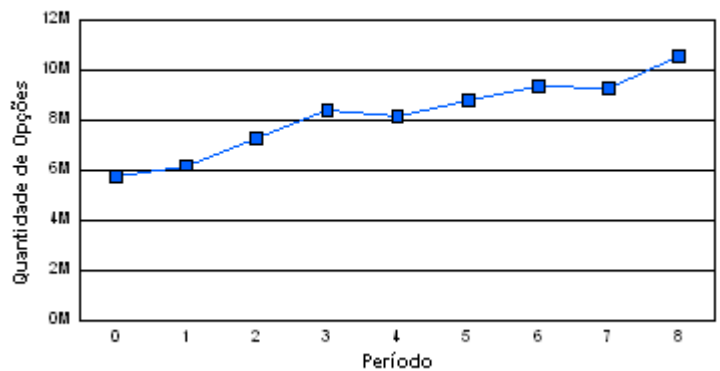

**Total Travada**

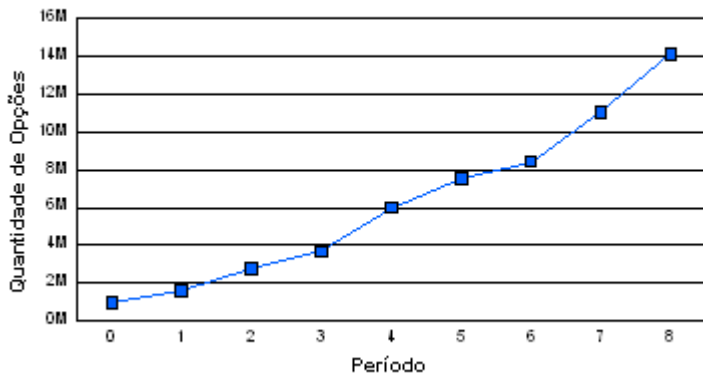

**Total Geral**

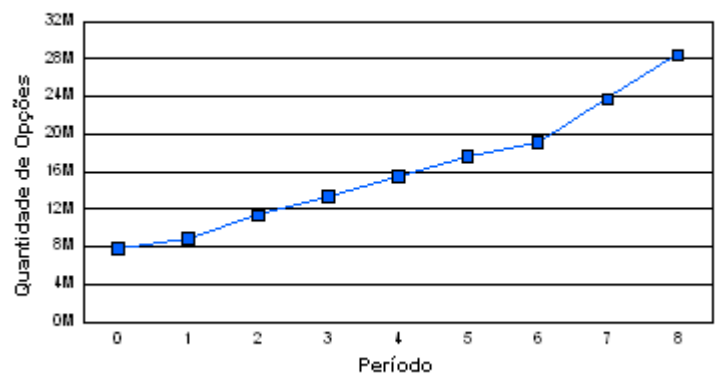

**Total Titular**

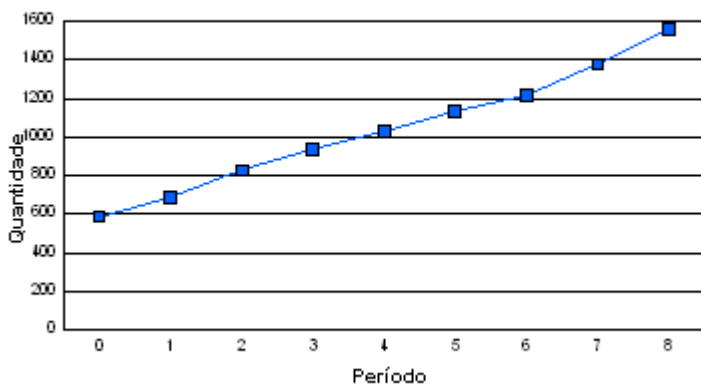

**Total Lançador**

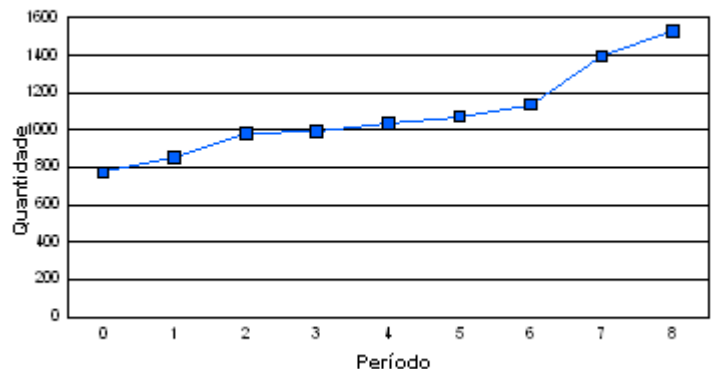



Rua 6, n. 370 Edifício Empire Center, Sala 10 Térreo  
 Matriz: Goiânia - GO, Fone: (62)-3941-8881/3941-8882  
 Filial: Riberão Preto - SP, Fone: (16)-3916-2390/9181-6950  
 Filial: Curitiba - PR, Fone: (41)-3018-9208

Código do Ativo	Data Mov.	Total Cobertura	Total Travada	Total Descoberta	Total Geral	Titular	Lançador
<b>PETRB41</b>		<b>Preço de Exercício: R\$ 41,00</b>					
Período: 0	- 13/01/2010	0	302.800	0	302.800	1	3
Período: 1	- 14/01/2010	0	302.800	0	302.800	1	3
Período: 2	- 15/01/2010	0	302.800	0	302.800	1	3
Período: 3	- 18/01/2010	0	302.800	0	302.800	1	3
Período: 4	- 20/01/2010	0	302.800	0	302.800	1	3

**Total Cobertura**

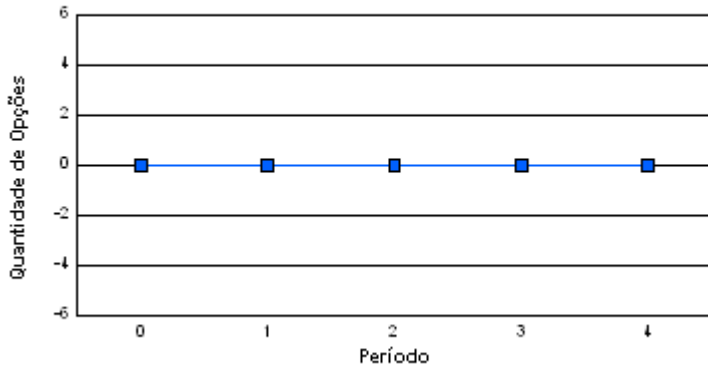

**Total Descoberta**

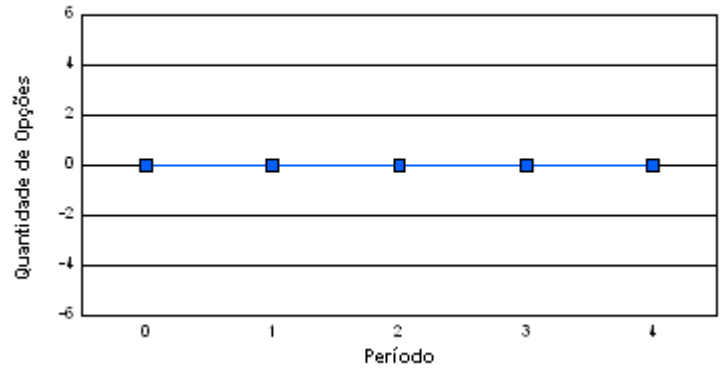

**Total Travada**

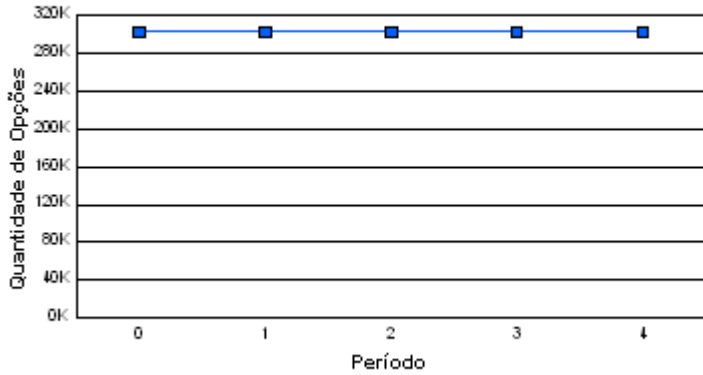

**Total Geral**

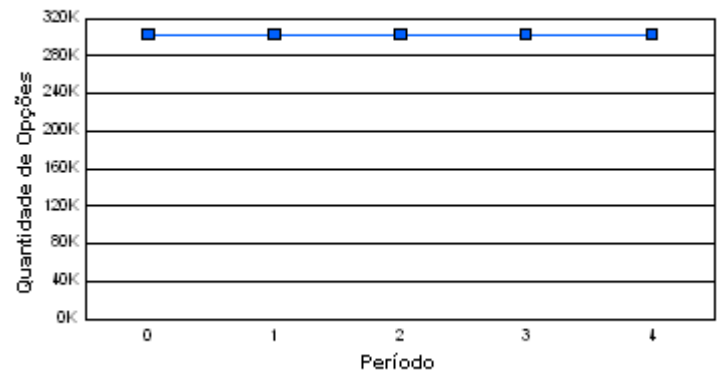

**Total Titular**

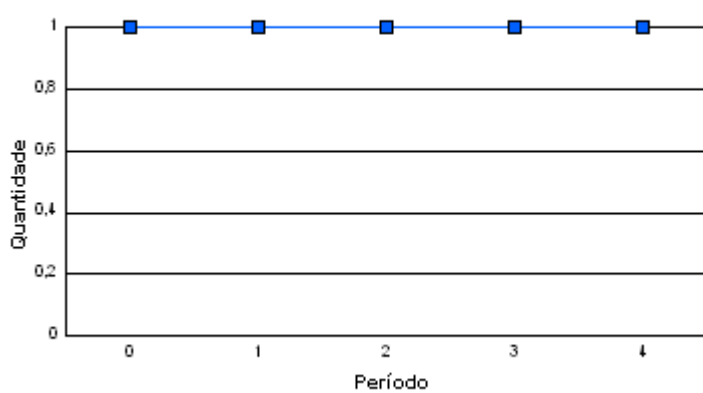

**Total Lançador**

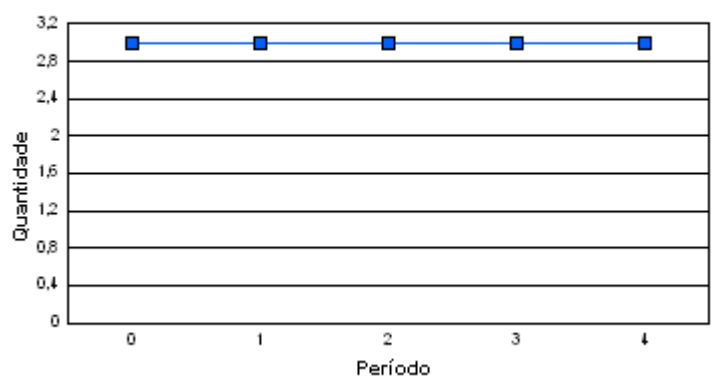



Rua 6, n. 370 Edifício Empire Center, Sala 10 Térreo  
 Matriz: Goiânia - GO, Fone: (62)-3941-8881/3941-8882  
 Filial: Riberão Preto - SP, Fone: (16)-3916-2390/9181-6950  
 Filial: Curitiba - PR, Fone: (41)-3018-9208

Código do Ativo	Data Mov.	Total Cobertura	Total Travada	Total Descoberta	Total Geral	Titular	Lançador
<b>PETRB42</b>		<b>Preço de Exercício: R\$</b>	<b>41,83</b>				
Período: 0	- 07/01/2010	68.400	878.200	1.807.500	2.754.100	285	180
Período: 1	- 08/01/2010	120.800	806.000	2.133.900	3.060.700	322	196
Período: 2	- 11/01/2010	147.600	825.700	2.591.400	3.564.700	367	232
Período: 3	- 12/01/2010	135.900	921.100	2.796.400	3.853.400	384	237
Período: 4	- 13/01/2010	161.800	988.300	3.530.800	4.680.900	399	243
Período: 5	- 14/01/2010	128.300	1.806.900	3.691.500	5.626.700	426	256
Período: 6	- 15/01/2010	162.800	2.172.400	4.112.500	6.447.700	475	261
Período: 7	- 18/01/2010	244.700	2.249.300	4.816.100	7.310.100	504	302
Período: 8	- 20/01/2010	200.900	4.293.500	4.906.700	9.401.100	527	302

**Total Cobertura**

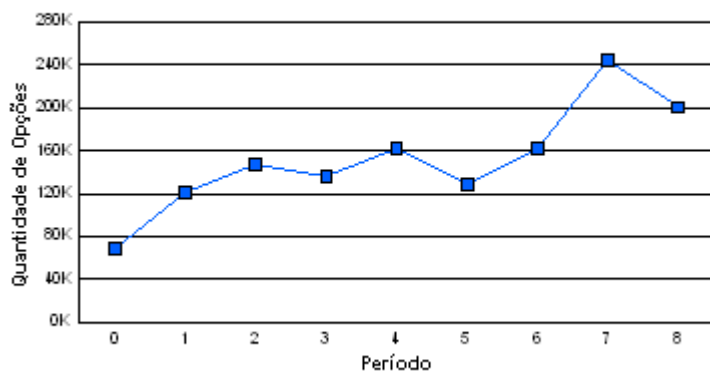

**Total Descoberta**

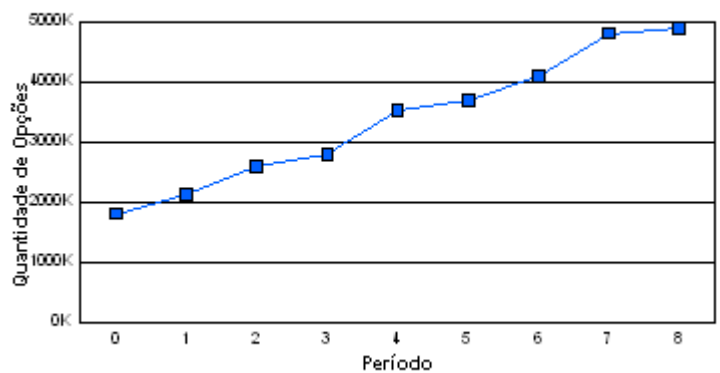

**Total Travada**

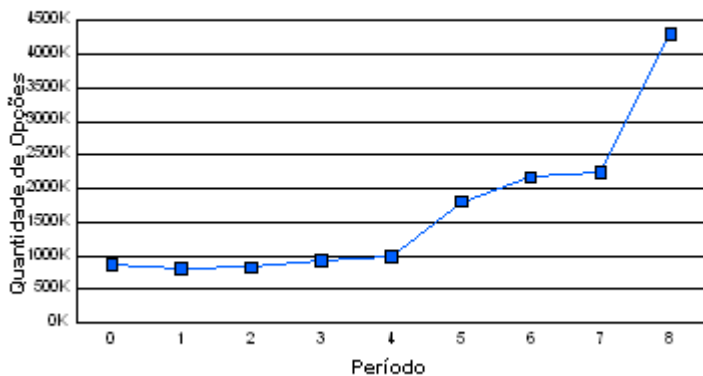

**Total Geral**

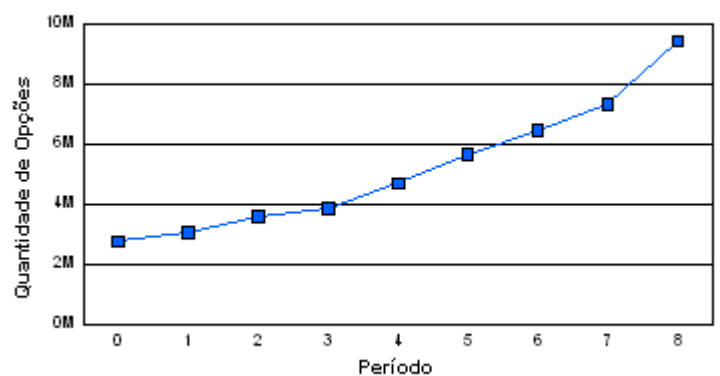

**Total Titular**

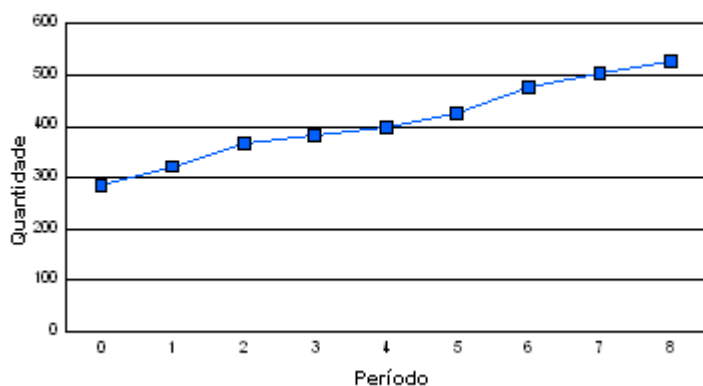

**Total Lançador**

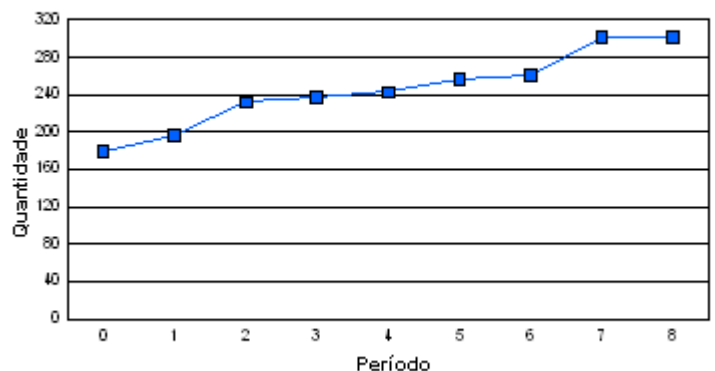



Rua 6, n. 370 Edifício Empire Center, Sala 10 Térreo  
 Matriz: Goiânia - GO, Fone: (62)-3941-8881/3941-8882  
 Filial: Riberão Preto - SP, Fone: (16)-3916-2390/9181-6950  
 Filial: Curitiba - PR, Fone: (41)-3018-9208

Código do Ativo	Data Mov.	Total Cobertura	Total Travada	Total Descoberta	Total Geral	Titular	Lançador
<b>PETRB43</b>		<b>Preço de Exercício: R\$ 43,00</b>					
Período: 0	- 07/01/2010	0	65.100	0	65.100	2	1
Período: 1	- 08/01/2010	0	65.100	0	65.100	2	1
Período: 2	- 11/01/2010	0	65.100	0	65.100	2	1
Período: 3	- 12/01/2010	0	65.100	0	65.100	2	1
Período: 4	- 13/01/2010	0	65.100	0	65.100	2	1
Período: 5	- 14/01/2010	0	65.100	0	65.100	2	1
Período: 6	- 15/01/2010	0	65.100	0	65.100	2	1
Período: 7	- 18/01/2010	0	65.100	0	65.100	2	1
Período: 8	- 20/01/2010	0	65.100	0	65.100	2	1

**Total Cobertura**

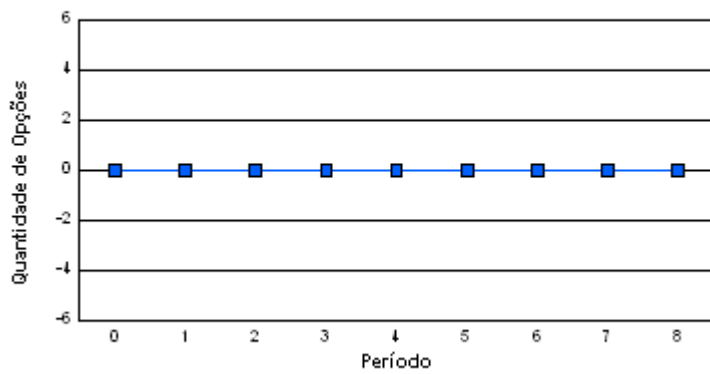

**Total Descoberta**

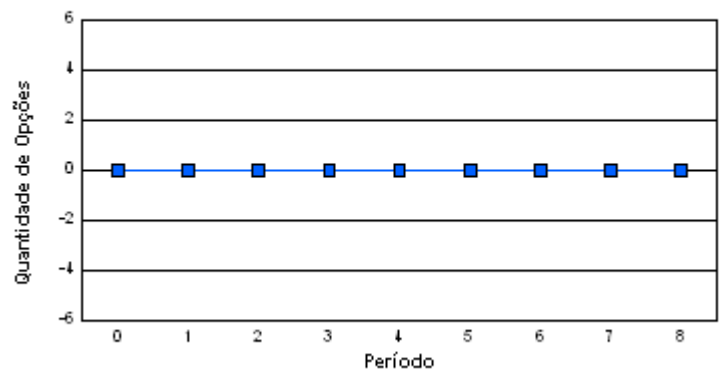

**Total Travada**

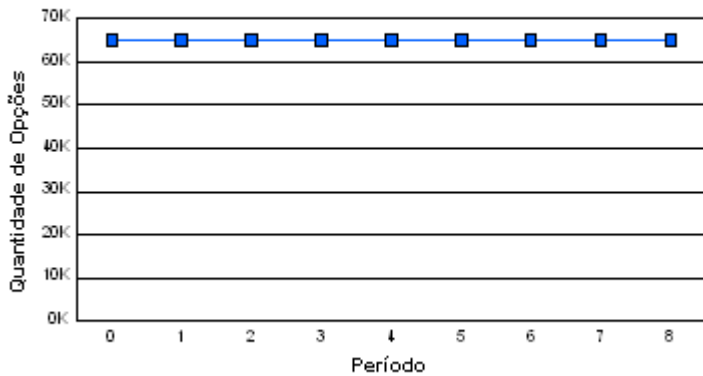

**Total Geral**

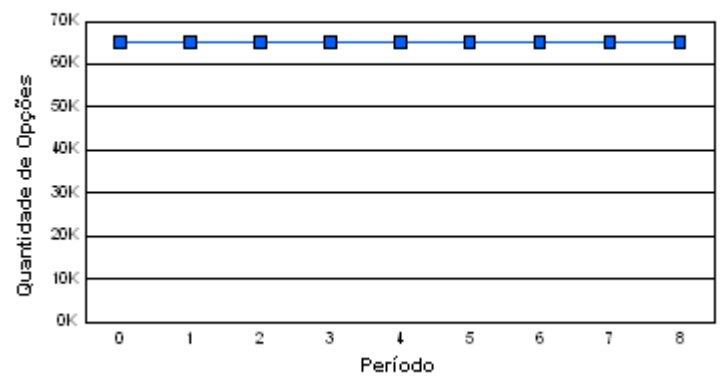

**Total Titular**

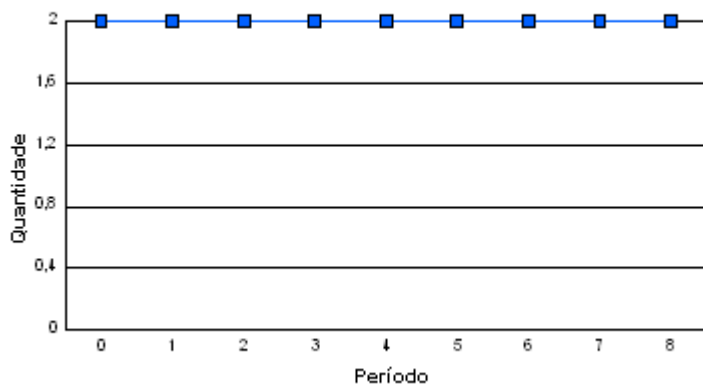

**Total Lançador**

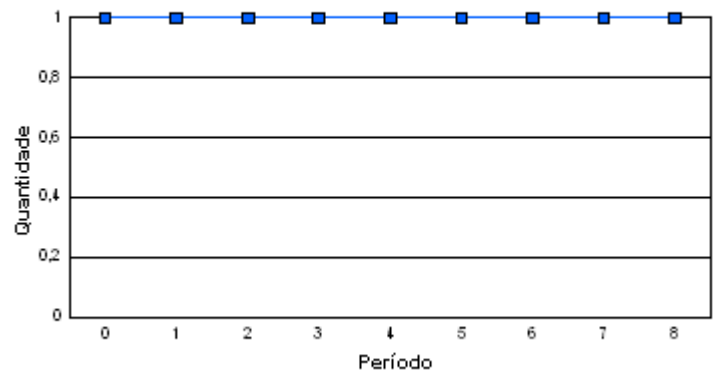



Rua 6, n. 370 Edifício Empire Center, Sala 10 Térreo  
 Matriz: Goiânia - GO, Fone: (62)-3941-8881/3941-8882  
 Filial: Riberão Preto - SP, Fone: (16)-3916-2390/9181-6950  
 Filial: Curitiba - PR, Fone: (41)-3018-9208

Código do Ativo	Data Mov.	Total Cobertura	Total Travada	Total Descoberta	Total Geral	Titular	Lançador
<b>PETRB44</b>		<b>Preço de Exercício: R\$ 43,83</b>					
Período: 0	- 07/01/2010	7.600	263.700	1.026.800	1.298.100	121	72
Período: 1	- 08/01/2010	7.600	296.900	1.186.000	1.490.500	129	74
Período: 2	- 11/01/2010	19.400	491.400	1.519.500	2.030.300	133	87
Período: 3	- 12/01/2010	19.400	832.300	1.966.600	2.818.300	132	88
Período: 4	- 13/01/2010	16.100	1.011.100	1.749.100	2.776.300	129	86
Período: 5	- 14/01/2010	16.100	1.243.200	1.652.200	2.911.500	147	86
Período: 6	- 15/01/2010	16.100	1.298.400	1.816.800	3.131.300	152	84
Período: 7	- 18/01/2010	16.100	2.966.500	1.542.700	4.525.300	171	86
Período: 8	- 20/01/2010	56.100	3.233.900	1.484.800	4.774.800	186	85

**Total Cobertura**

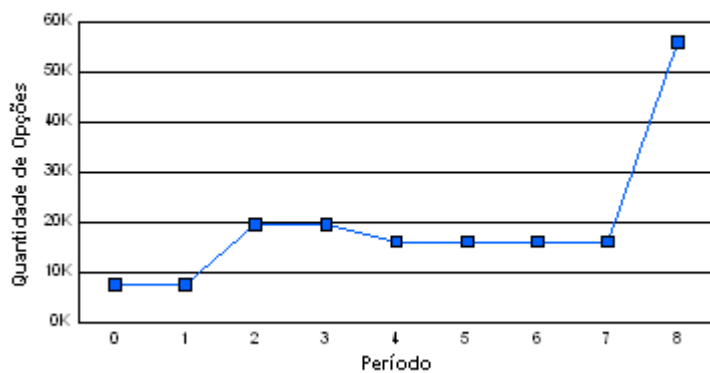

**Total Descoberta**

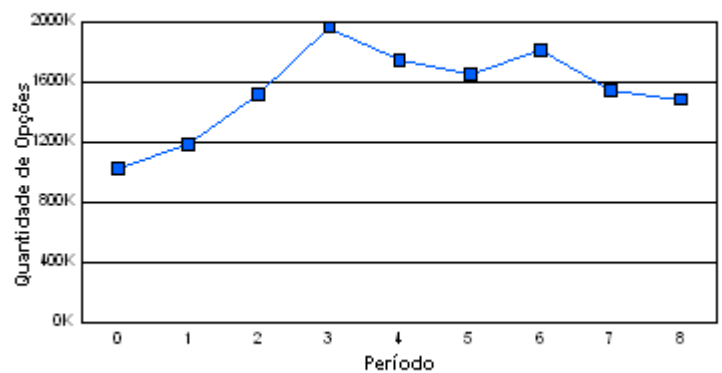

**Total Travada**

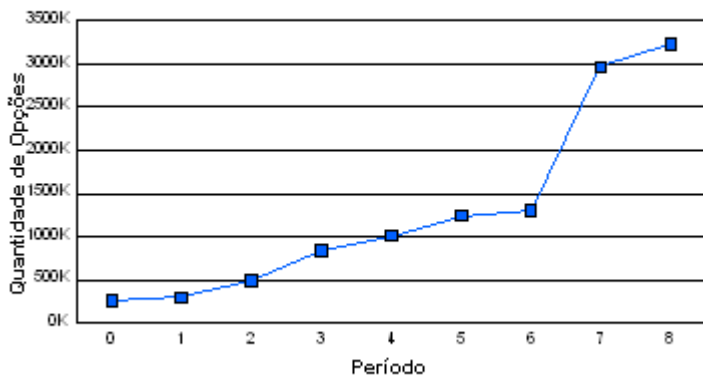

**Total Geral**

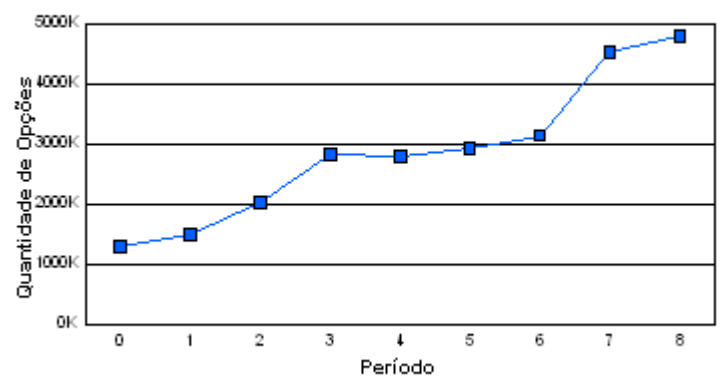

**Total Titular**

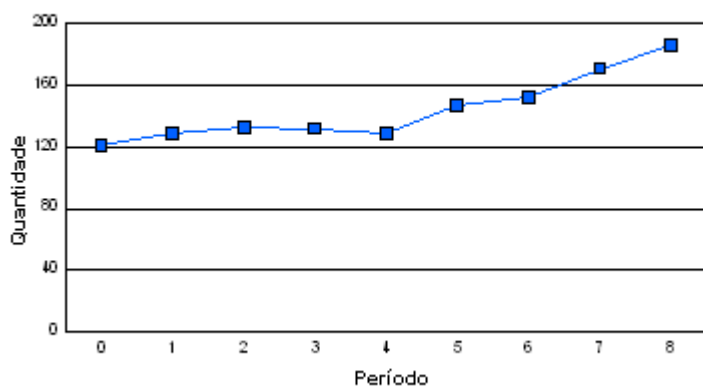

**Total Lançador**

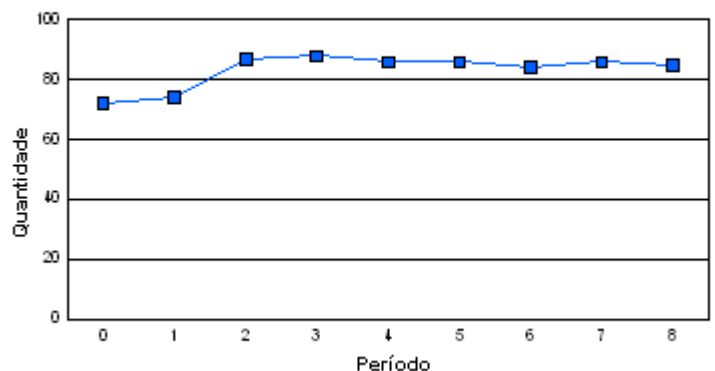



Rua 6, n. 370 Edifício Empire Center, Sala 10 Térreo  
 Matriz: Goiânia - GO, Fone: (62)-3941-8881/3941-8882  
 Filial: Riberão Preto - SP, Fone: (16)-3916-2390/9181-6950  
 Filial: Curitiba - PR, Fone: (41)-3018-9208

Código do Ativo	Data Mov.	Total Cobertura	Total Travada	Total Descoberta	Total Geral	Titular	Lançador
<b>PETRB46</b>		<b>Preço de Exercício: R\$ 45,83</b>					
Período: 0	- 07/01/2010	1.000	256.600	1.216.500	1.474.100	47	25
Período: 1	- 08/01/2010	1.000	233.400	1.397.800	1.632.200	53	24
Período: 2	- 11/01/2010	1.000	169.800	1.425.200	1.596.000	55	24
Período: 3	- 12/01/2010	1.000	300.700	1.678.100	1.979.800	57	24
Período: 4	- 13/01/2010	1.000	280.600	1.766.600	2.048.200	61	27
Período: 5	- 14/01/2010	1.000	306.800	1.861.600	2.169.400	63	27
Período: 6	- 15/01/2010	1.000	307.800	1.876.800	2.185.600	65	28
Período: 7	- 18/01/2010	0	1.209.300	1.695.500	2.904.800	76	26
Período: 8	- 20/01/2010	0	740.400	1.954.900	2.695.300	78	32

**Total Cobertura**

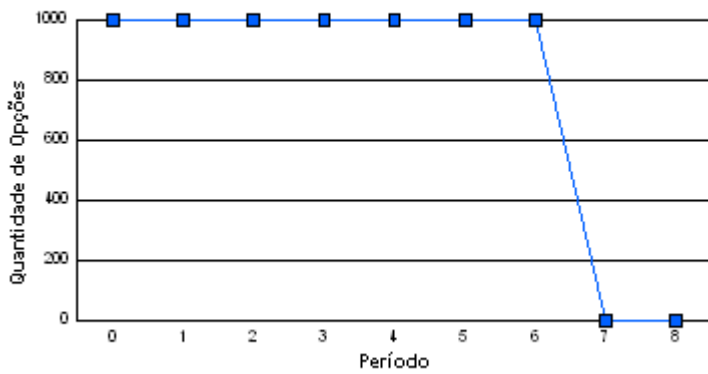

**Total Descoberta**

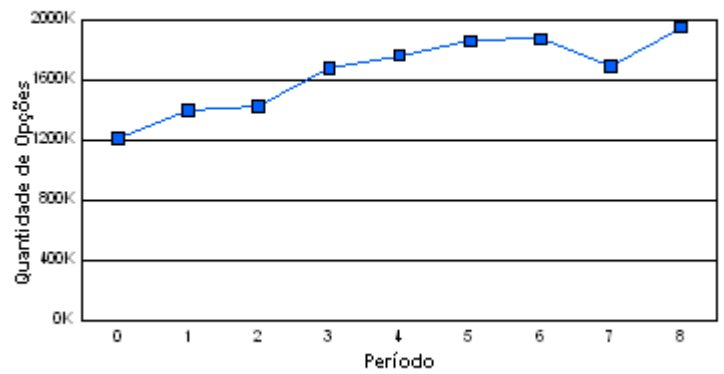

**Total Travada**

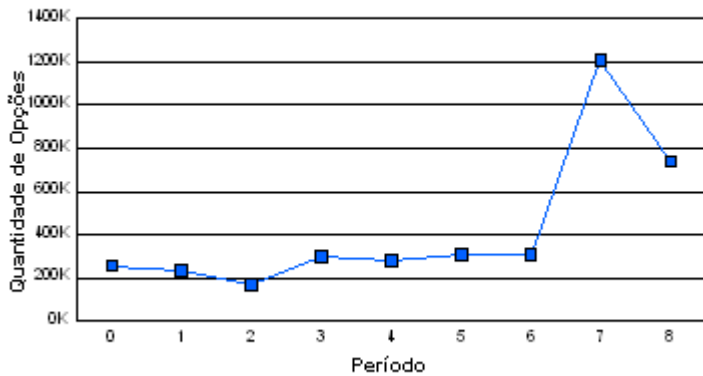

**Total Geral**

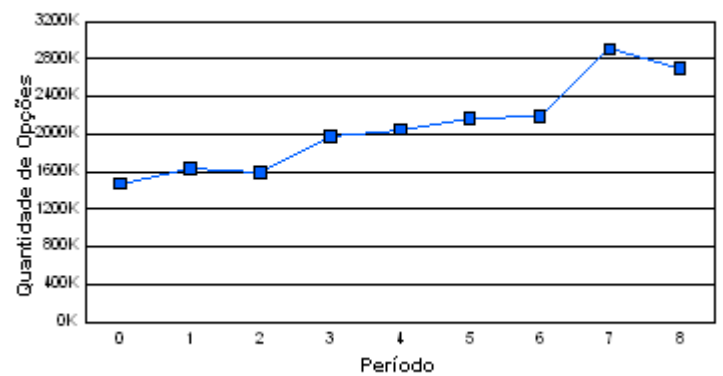

**Total Titular**

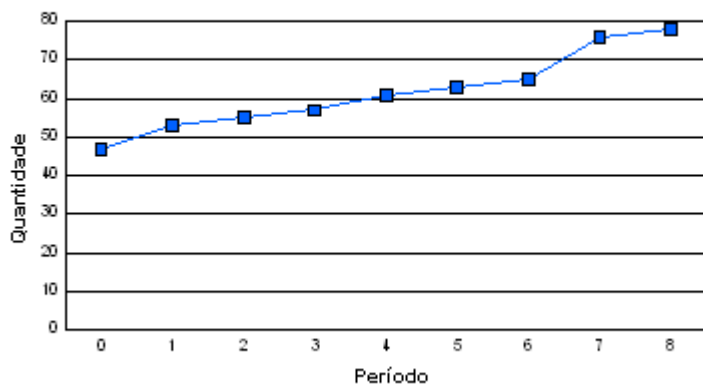

**Total Lançador**

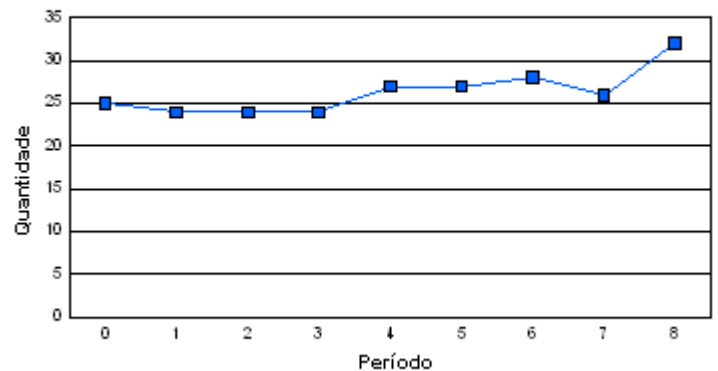



Rua 6, n. 370 Edifício Empire Center, Sala 10 Térreo  
 Matriz: Goiânia - GO, Fone: (62)-3941-8881/3941-8882  
 Filial: Riberão Preto - SP, Fone: (16)-3916-2390/9181-6950  
 Filial: Curitiba - PR, Fone: (41)-3018-9208

Código do Ativo	Data Mov.	Total Cobertura	Total Travada	Total Descoberta	Total Geral	Titular	Lançador
<b>PETRB47</b>		<b>Preço de Exercício: R\$ 46,66</b>					
Período: 0	- 07/01/2010	0	787.400	0	787.400	7	3
Período: 1	- 08/01/2010	0	787.400	0	787.400	7	3
Período: 2	- 11/01/2010	0	787.400	0	787.400	7	3
Período: 3	- 12/01/2010	0	787.400	4.100	791.500	7	4
Período: 4	- 13/01/2010	0	787.400	4.100	791.500	7	4
Período: 5	- 14/01/2010	0	787.400	4.100	791.500	7	4
Período: 6	- 15/01/2010	0	787.400	4.100	791.500	7	4
Período: 7	- 18/01/2010	0	788.800	2.700	791.500	7	4
Período: 8	- 20/01/2010	0	789.300	2.700	792.000	8	5

**Total Cobertura**

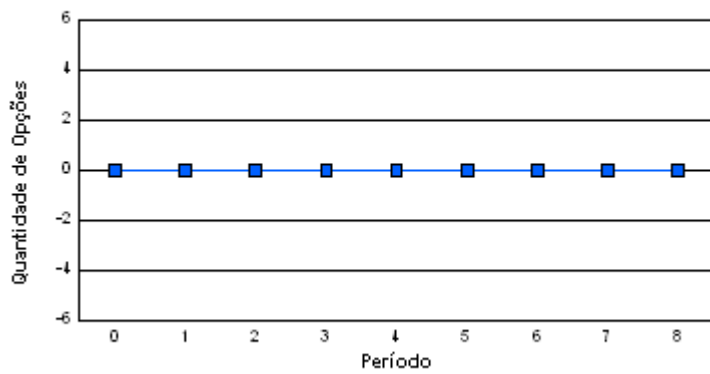

**Total Descoberta**

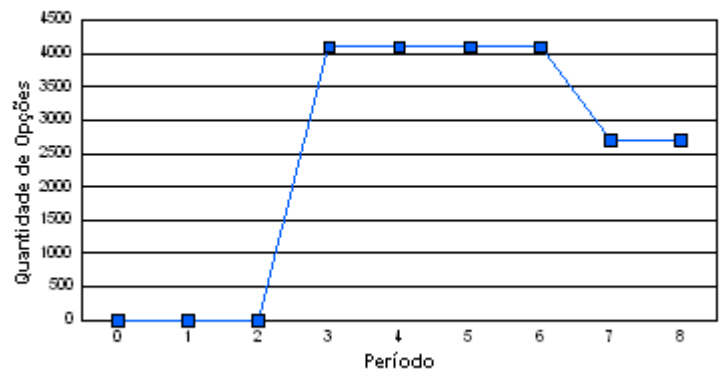

**Total Travada**

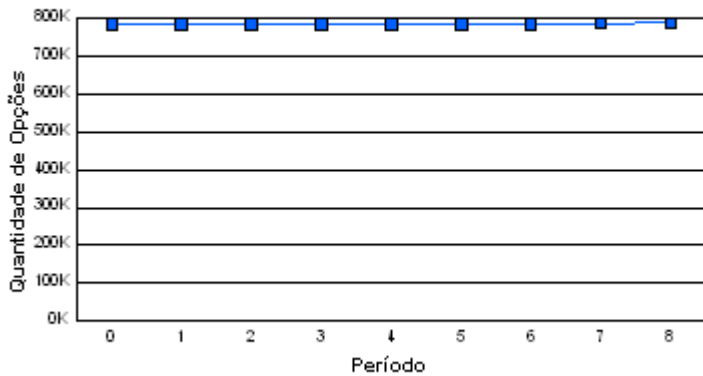

**Total Geral**

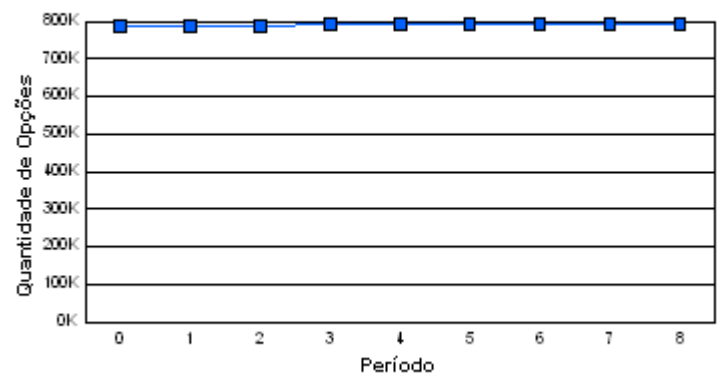

**Total Titular**

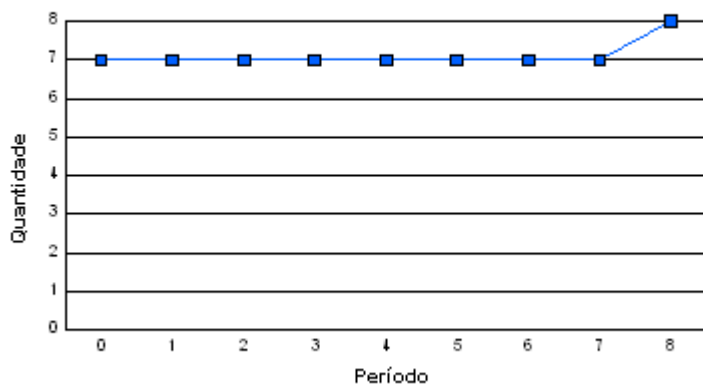

**Total Lançador**

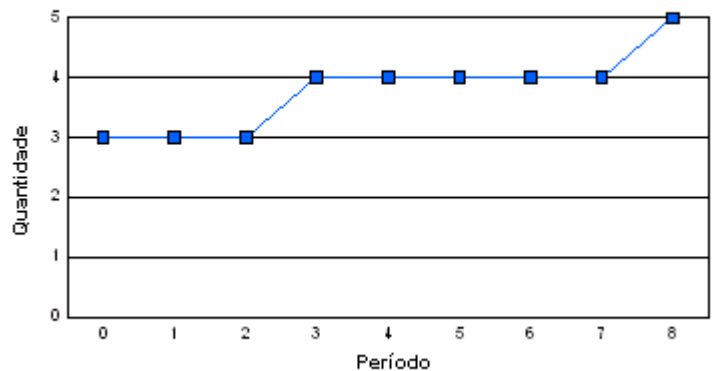



Rua 6, n. 370 Edifício Empire Center, Sala 10 Térreo  
 Matriz: Goiânia - GO, Fone: (62)-3941-8881/3941-8882  
 Filial: Riberão Preto - SP, Fone: (16)-3916-2390/9181-6950  
 Filial: Curitiba - PR, Fone: (41)-3018-9208

Código do Ativo	Data Mov.	Total Cobertura	Total Travada	Total Descoberta	Total Geral	Titular	Lançador
<b>PETRB48</b>		<b>Preço de Exercício: R\$</b>	47,83				
Período: 0	- 07/01/2010	0	347.700	356.900	704.600	28	20
Período: 1	- 08/01/2010	2.500	367.100	335.500	705.100	28	21
Período: 2	- 11/01/2010	2.000	446.800	348.300	797.100	32	23
Período: 3	- 12/01/2010	2.000	361.500	434.600	798.100	33	24
Período: 4	- 13/01/2010	2.000	363.600	592.700	958.300	33	24
Período: 5	- 14/01/2010	2.000	409.300	536.700	948.000	33	25
Período: 6	- 15/01/2010	2.000	402.100	558.400	962.500	35	23
Período: 7	- 18/01/2010	2.000	525.000	518.900	1.045.900	39	24
Período: 8	- 20/01/2010	2.000	1.028.800	1.008.400	2.039.200	44	28

**Total Cobertura**

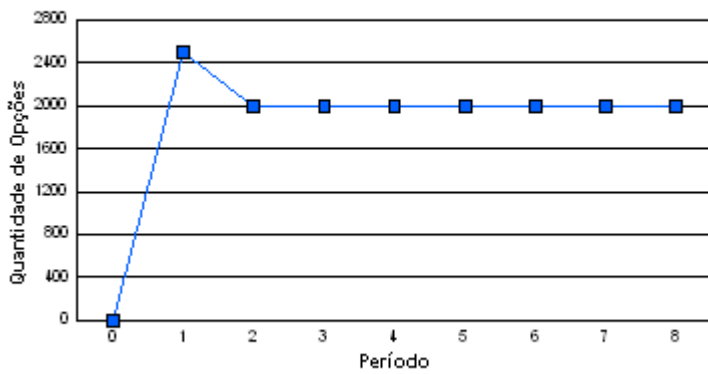

**Total Descoberta**

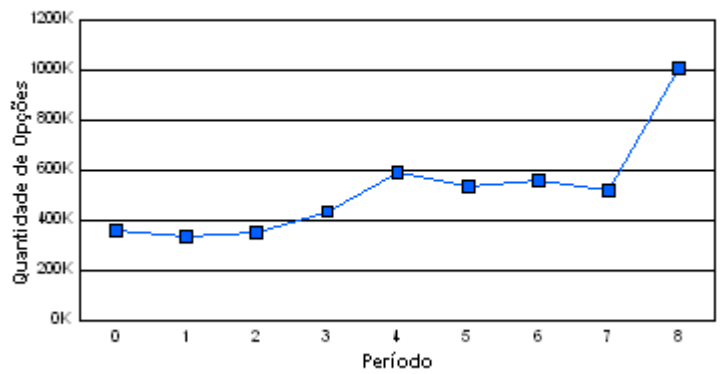

**Total Travada**

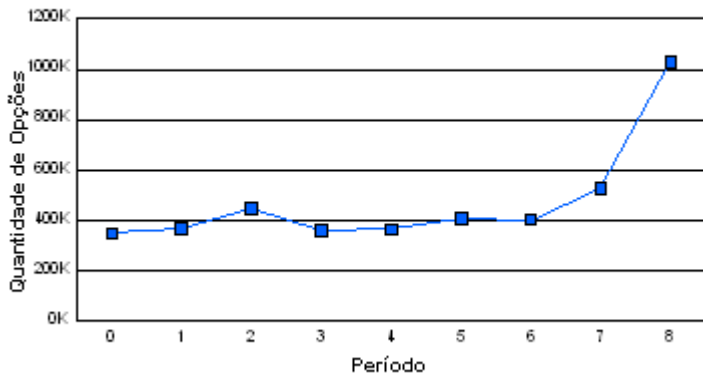

**Total Geral**

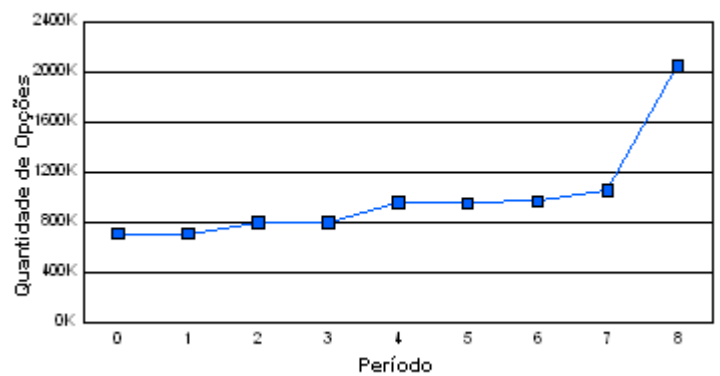

**Total Titular**

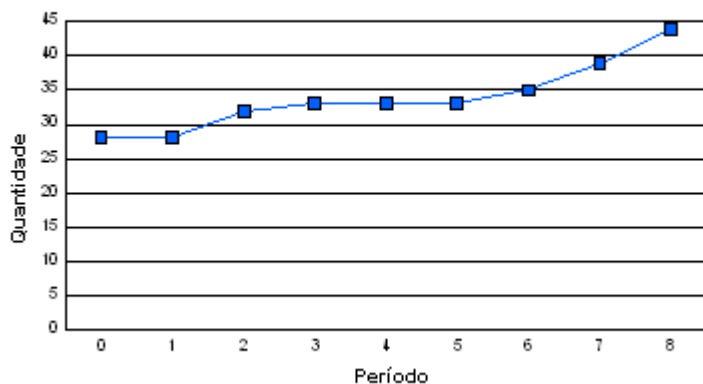

**Total Lançador**

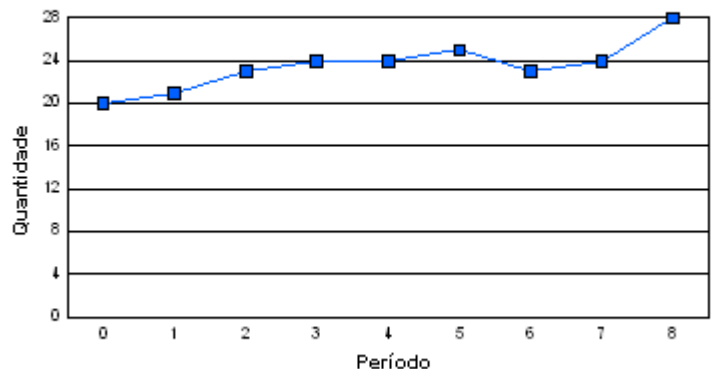



Rua 6, n. 370 Edifício Empire Center, Sala 10 Térreo  
 Matriz: Goiânia - GO, Fone: (62)-3941-8881/3941-8882  
 Filial: Riberão Preto - SP, Fone: (16)-3916-2390/9181-6950  
 Filial: Curitiba - PR, Fone: (41)-3018-9208

Código do Ativo	Data Mov.	Total Cobertura	Total Travada	Total Descoberta	Total Geral	Titular	Lançador
<b>PETRB50</b>		<b>Preço de Exercício: R\$ 49,83</b>					
Período: 0	- 07/01/2010	0	16.800	161.900	178.700	20	11
Período: 1	- 08/01/2010	0	12.800	165.400	178.200	19	12
Período: 2	- 11/01/2010	0	15.800	981.000	996.800	23	10
Período: 3	- 12/01/2010	0	15.800	1.051.000	1.066.800	22	10
Período: 4	- 13/01/2010	0	15.800	1.051.100	1.066.900	22	10
Período: 5	- 14/01/2010	0	11.800	1.305.000	1.316.800	22	10
Período: 6	- 15/01/2010	4.400	9.800	1.508.600	1.522.800	23	11
Período: 7	- 18/01/2010	4.400	248.500	1.347.900	1.600.800	28	18
Período: 8	- 20/01/2010	4.400	700	1.580.700	1.585.800	29	17

**Total Cobertura**

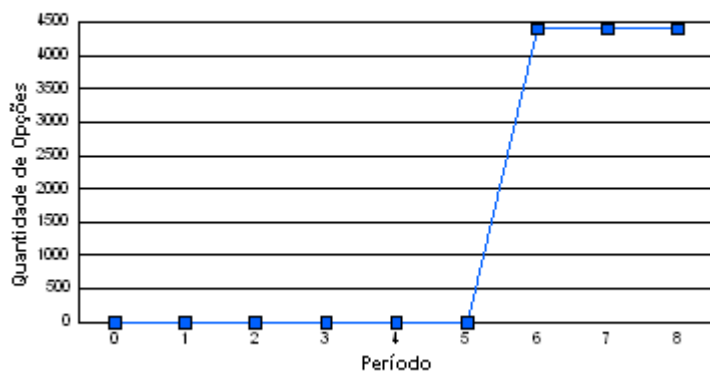

**Total Descoberta**

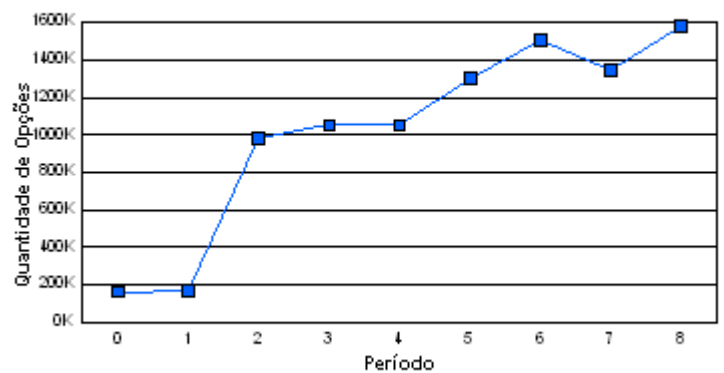

**Total Travada**

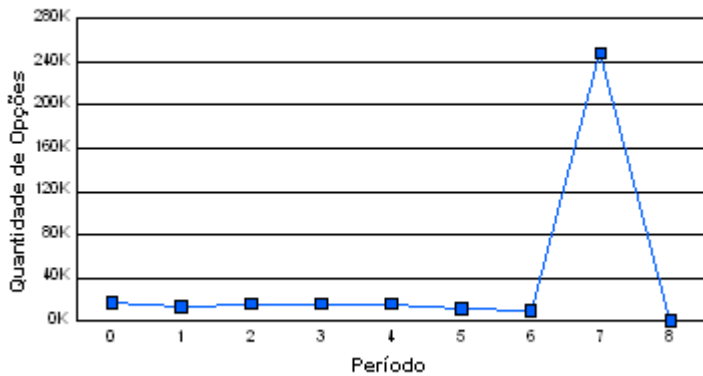

**Total Geral**

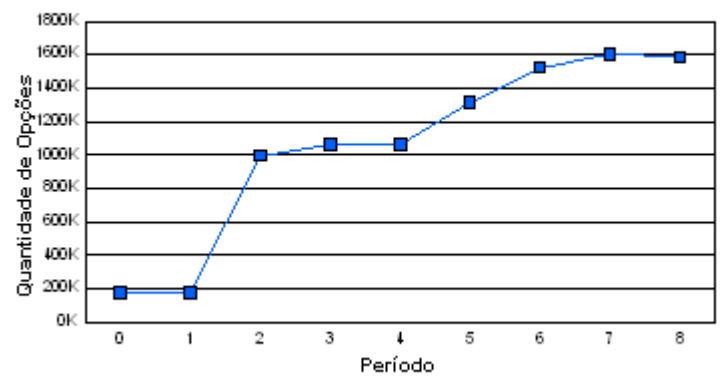

**Total Titular**

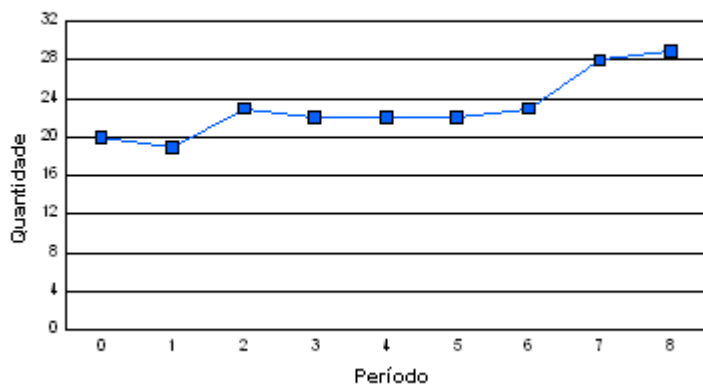

**Total Lançador**

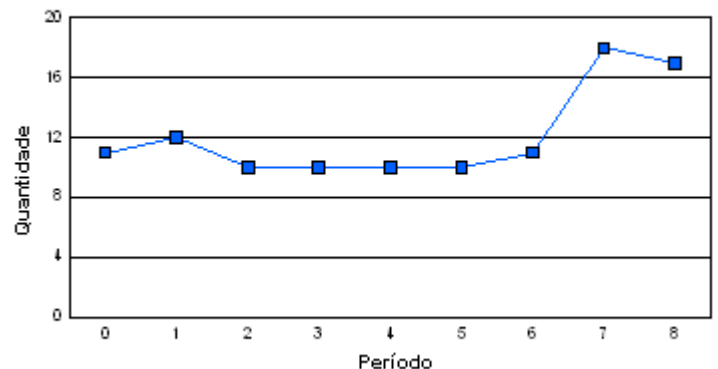



Rua 6, n. 370 Edifício Empire Center, Sala 10 Térreo  
 Matriz: Goiânia - GO, Fone: (62)-3941-8881/3941-8882  
 Filial: Riberão Preto - SP, Fone: (16)-3916-2390/9181-6950  
 Filial: Curitiba - PR, Fone: (41)-3018-9208

Código do Ativo	Data Mov.	Total Cobertura	Total Travada	Total Descoberta	Total Geral	Titular	Lançador
<b>PETRB52</b>		<b>Preço de Exercício: R\$</b>	51,83				
Período: 0	- 07/01/2010	0	0	203.200	203.200	14	4
Período: 1	- 08/01/2010	0	0	203.200	203.200	14	4
Período: 2	- 11/01/2010	0	0	203.200	203.200	14	4
Período: 3	- 12/01/2010	0	0	700.200	700.200	14	4
Período: 4	- 13/01/2010	0	0	1.503.200	1.503.200	18	5
Período: 5	- 14/01/2010	0	0	1.553.200	1.553.200	18	5
Período: 6	- 15/01/2010	0	0	1.558.200	1.558.200	19	5
Período: 7	- 18/01/2010	0	0	1.608.200	1.608.200	20	7
Período: 8	- 20/01/2010	0	0	1.608.200	1.608.200	20	7

**Total Cobertura**

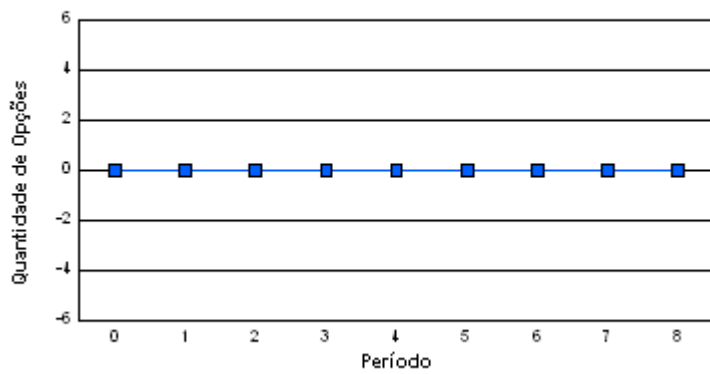

**Total Descoberta**

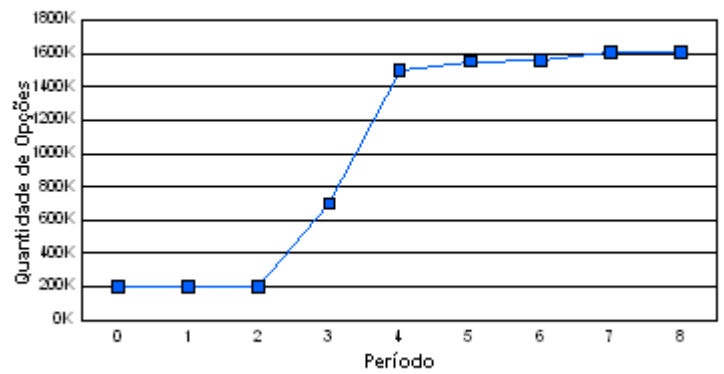

**Total Travada**

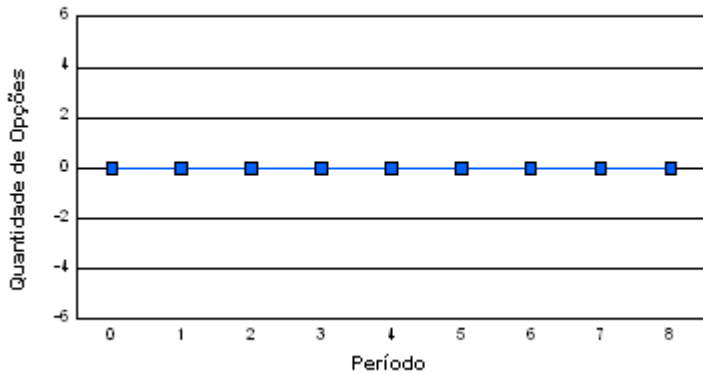

**Total Geral**

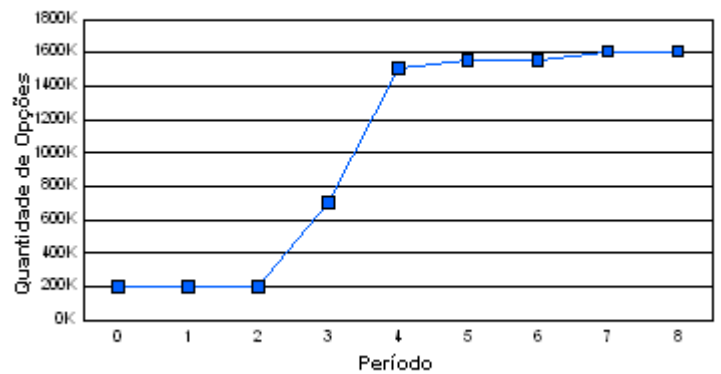

**Total Titular**

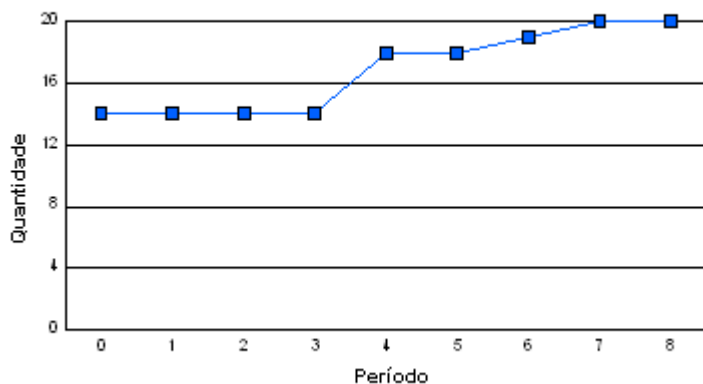

**Total Lançador**

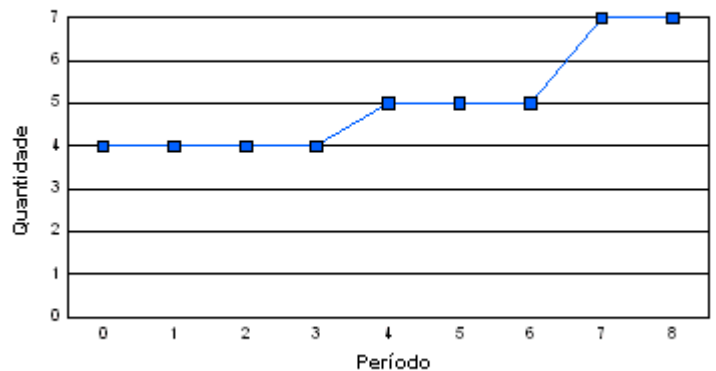



Rua 6, n. 370 Edifício Empire Center, Sala 10 Térreo  
 Matriz: Goiânia - GO, Fone: (62)-3941-8881/3941-8882  
 Filial: Riberao Preto - SP, Fone: (16)-3916-2390/9181-6950  
 Filial: Curitiba - PR, Fone: (41)-3018-9208

Código do Ativo	Data Mov.	Total Cobertura	Total Travada	Total Descoberta	Total Geral	Titular	Lançador
<b>PETRB54</b>		<b>Preço de Exercício: R\$</b>	53,83				
Período: 0	- 07/01/2010	0	100	72.600	72.700	6	5
Período: 1	- 08/01/2010	0	100	72.600	72.700	6	5
Período: 2	- 11/01/2010	0	100	72.600	72.700	6	5
Período: 3	- 12/01/2010	0	100	72.600	72.700	6	5
Período: 4	- 13/01/2010	0	2.100	470.600	472.700	9	5
Período: 5	- 14/01/2010	0	4.100	468.600	472.700	9	5
Período: 6	- 15/01/2010	0	4.100	468.600	472.700	9	5
Período: 7	- 18/01/2010	0	4.100	468.600	472.700	9	5
Período: 8	- 20/01/2010	0	14.400	508.800	523.200	9	6

**Total Cobertura**

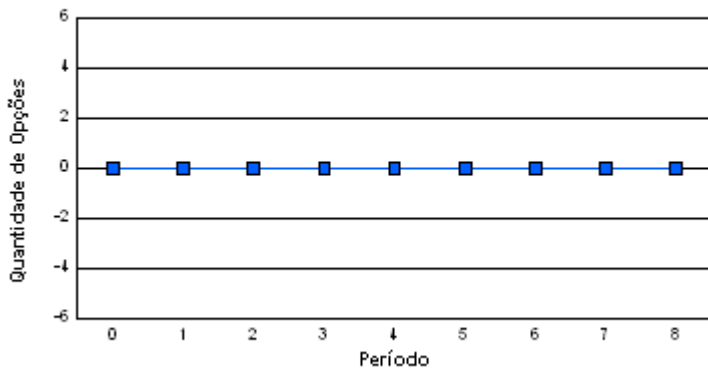

**Total Descoberta**

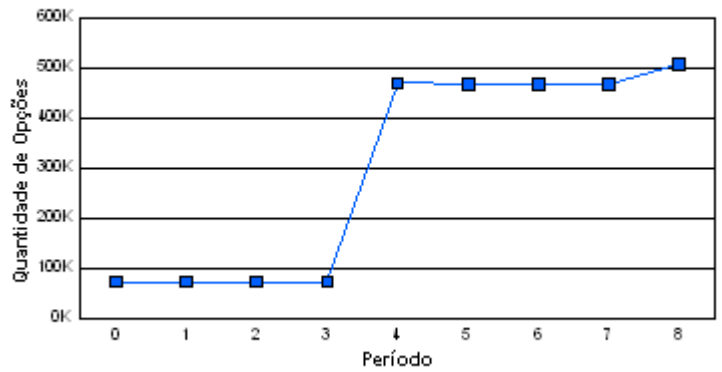

**Total Travada**

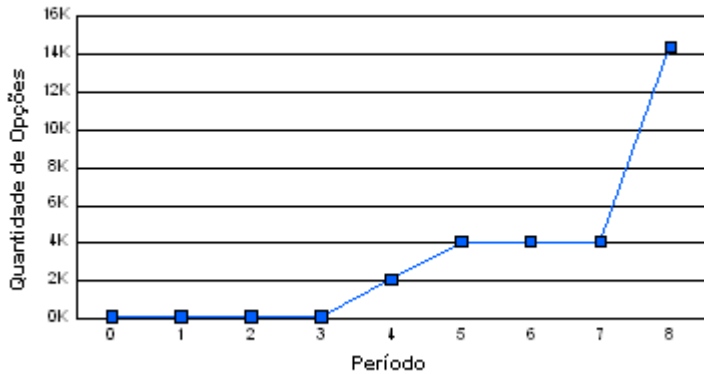

**Total Geral**

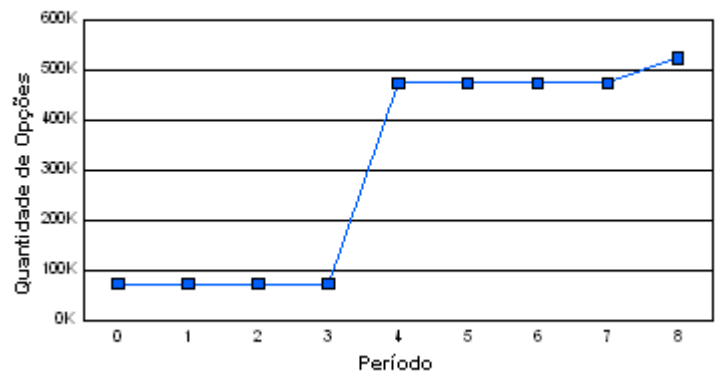

**Total Titular**

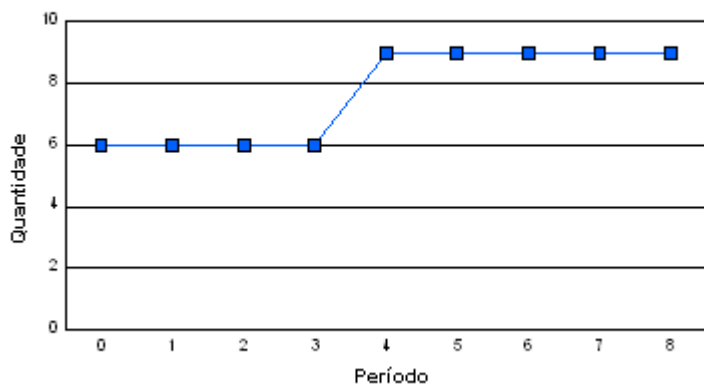

**Total Lançador**

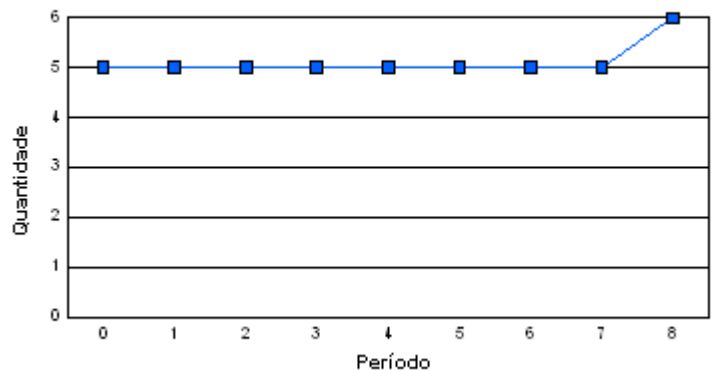



Rua 6, n. 370 Edifício Empire Center, Sala 10 Térreo  
 Matriz: Goiânia - GO, Fone: (62)-3941-8881/3941-8882  
 Filial: Riberão Preto - SP, Fone: (16)-3916-2390/9181-6950  
 Filial: Curitiba - PR, Fone: (41)-3018-9208

Código do Ativo	Data Mov.	Total Cobertura	Total Travada	Total Descoberta	Total Geral	Titular	Lançador
<b>PETRB56</b>		<b>Preço de Exercício: R\$ 55,83</b>					
Período: 0	- 07/01/2010	0	0	46.000	46.000	4	3
Período: 1	- 08/01/2010	0	0	46.000	46.000	4	3
Período: 2	- 11/01/2010	0	0	46.000	46.000	4	3
Período: 3	- 12/01/2010	0	0	46.000	46.000	4	3
Período: 4	- 13/01/2010	0	0	46.000	46.000	4	3
Período: 5	- 14/01/2010	0	0	46.000	46.000	4	3
Período: 6	- 15/01/2010	0	0	46.000	46.000	4	3
Período: 7	- 18/01/2010	0	0	46.000	46.000	4	3
Período: 8	- 20/01/2010	0	0	46.000	46.000	4	3

**Total Cobertura**

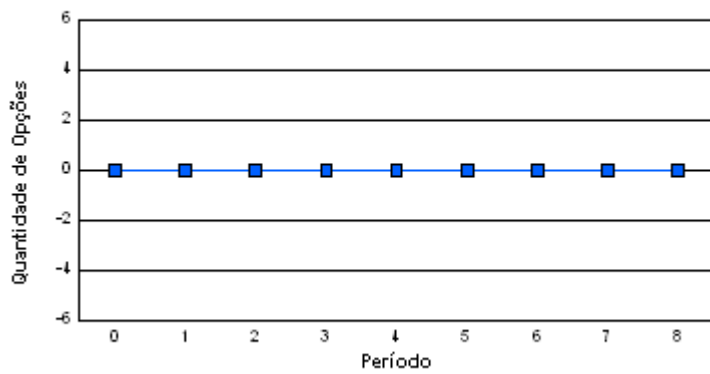

**Total Descoberta**

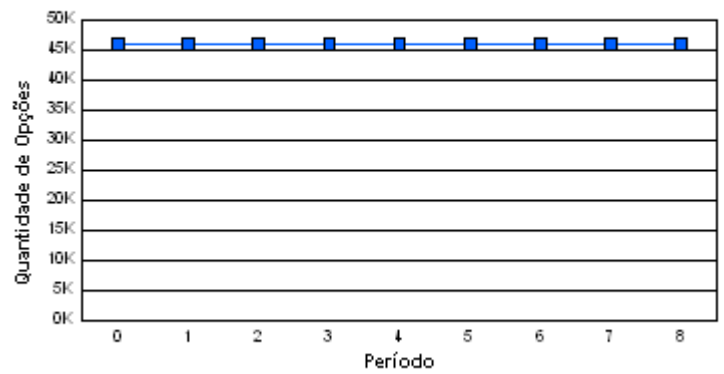

**Total Travada**

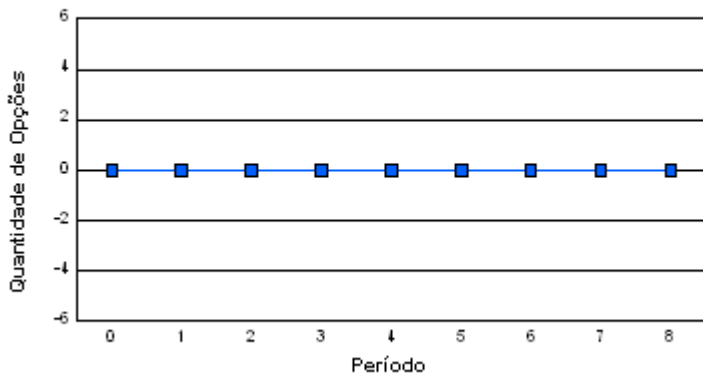

**Total Geral**

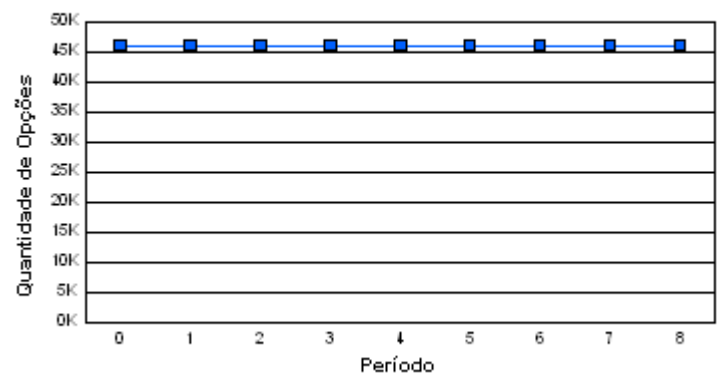

**Total Titular**

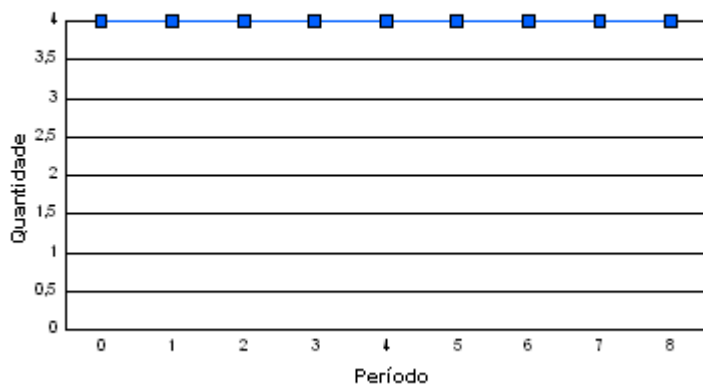

**Total Lançador**

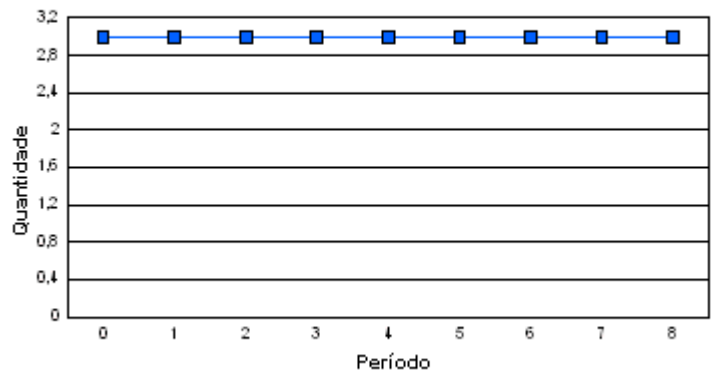



Rua 6, n. 370 Edifício Empire Center, Sala 10 Térreo
Matriz: Goiânia - GO, Fone: (62)-3941-8881/3941-8882
Filial: Riberão Preto - SP, Fone: (16)-3916-2390/9181-6950
Filial: Curitiba - PR, Fone: (41)-3018-9208

Table with columns: Código do Ativo, Data Mov., Total Cobertura, Total Travada, Total Descoberta, Total Geral, Titular, Lançador. Includes data for PETRB82 and a price of R\$ 41,83.

Total Cobertura

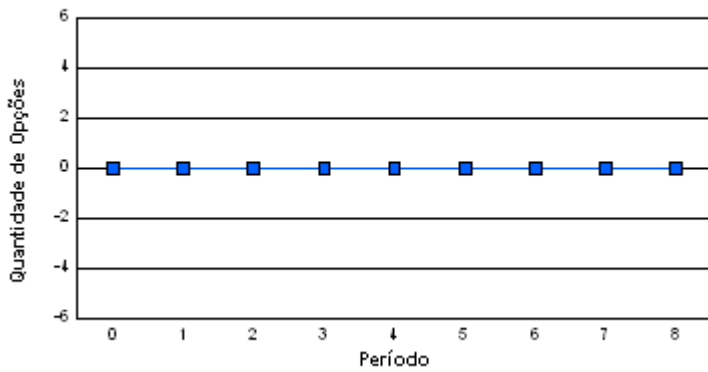

Total Descoberta

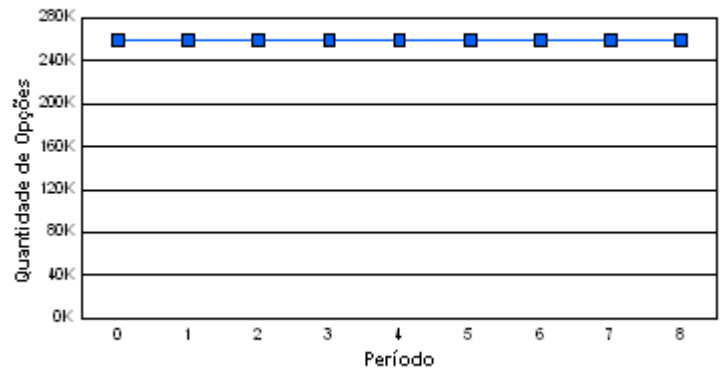

Total Travada

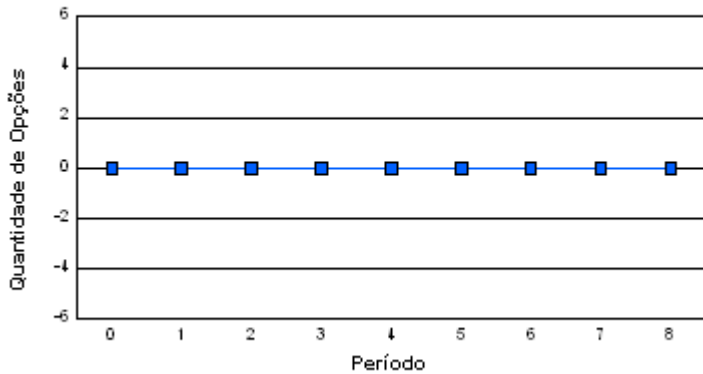

Total Geral

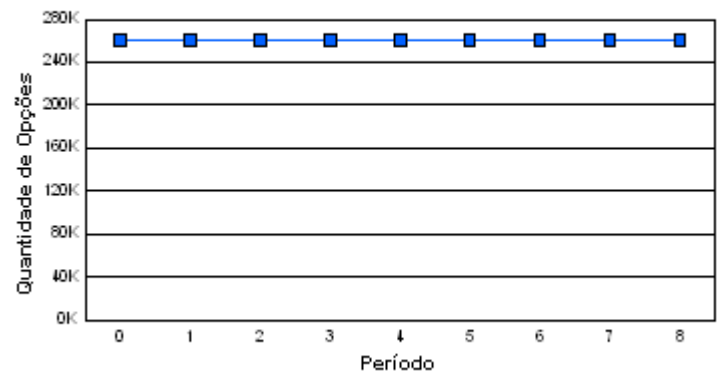

Total Titular

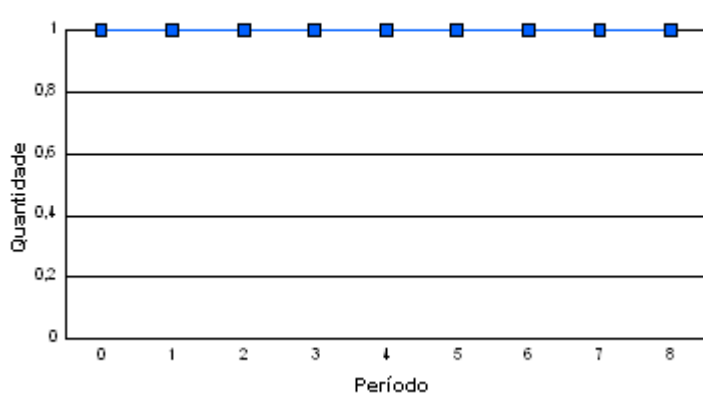

Total Lançador

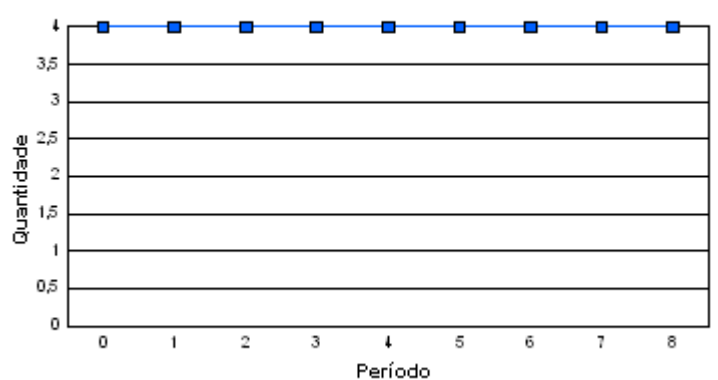



Rua 6, n. 370 Edifício Empire Center, Sala 10 Térreo  
 Matriz: Goiânia - GO, Fone: (62)-3941-8881/3941-8882  
 Filial: Riberão Preto - SP, Fone: (16)-3916-2390/9181-6950  
 Filial: Curitiba - PR, Fone: (41)-3018-9208

Código do Ativo	Data Mov.	Total Cobertura	Total Travada	Total Descoberta	Total Geral	Titular	Lançador
<b>PETRB99</b>		<b>Preço de Exercício: R\$ 34,16</b>					
Período: 0	- 07/01/2010	8.260	300	800	9.360	1	9
Período: 1	- 08/01/2010	8.260	300	800	9.360	1	9
Período: 2	- 11/01/2010	8.260	0	800	9.060	1	8
Período: 3	- 12/01/2010	8.260	0	800	9.060	1	8
Período: 4	- 13/01/2010	8.260	0	800	9.060	1	8
Período: 5	- 14/01/2010	8.260	0	800	9.060	1	8
Período: 6	- 15/01/2010	8.260	0	800	9.060	1	8
Período: 7	- 18/01/2010	8.260	0	800	9.060	1	8
Período: 8	- 20/01/2010	8.260	0	800	9.060	1	8

**Total Cobertura**

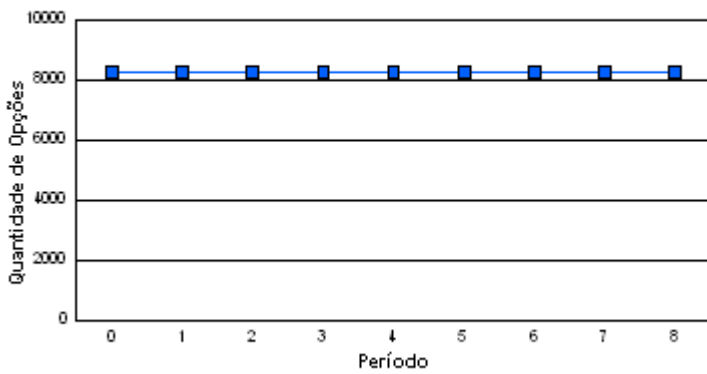

**Total Descoberta**

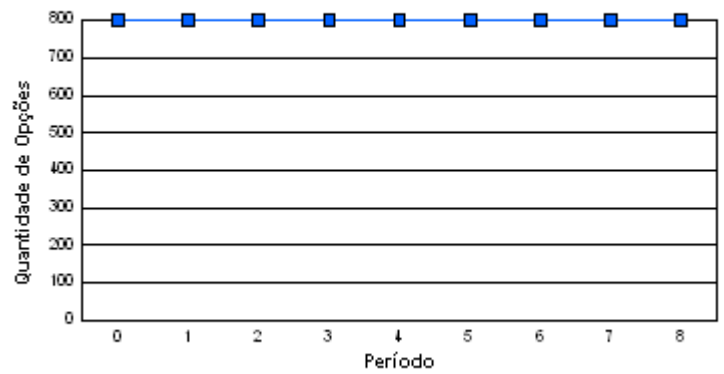

**Total Travada**

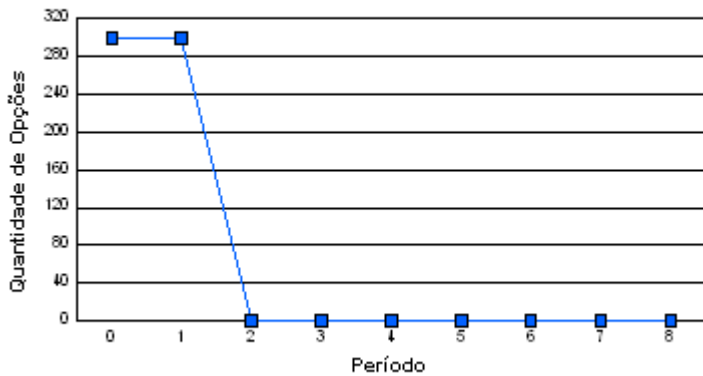

**Total Geral**

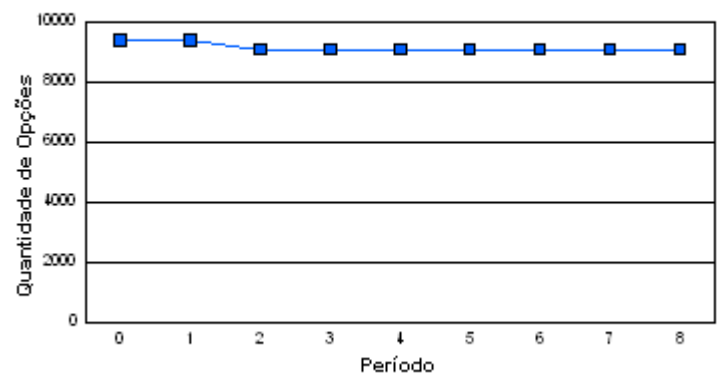

**Total Titular**

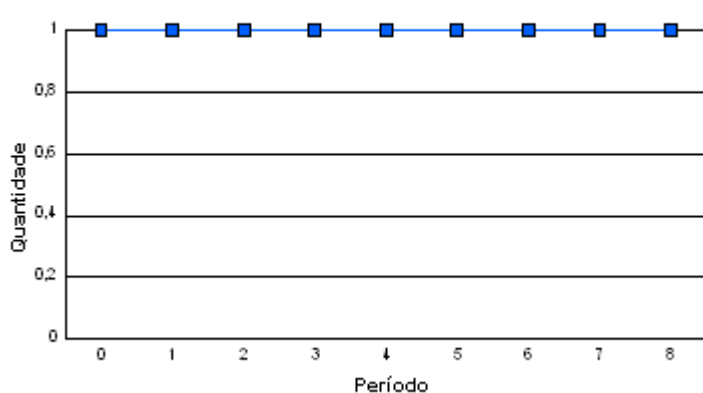

**Total Lançador**

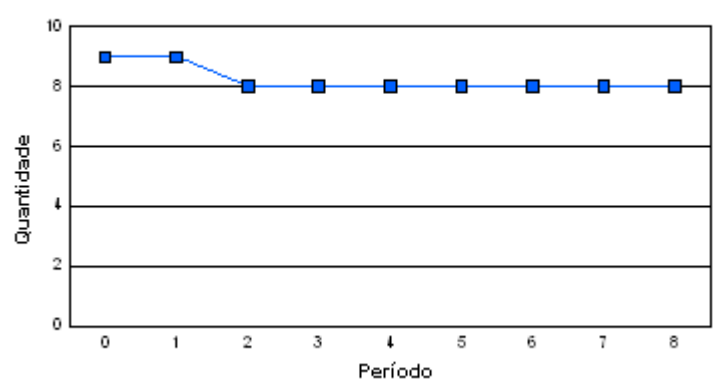



Rua 6, n. 370 Edifício Empire Center, Sala 10 Térreo  
Matriz: Goiânia - GO, Fone: (62)-3941-8881/3941-8882  
Filial: Riberão Preto - SP, Fone: (16)-3916-2390/9181-6950  
Filial: Curitiba - PR, Fone: (41)-3018-9208

<b>Código do Ativo</b>	<b>Data Mov.</b>	<b>Total Cobertura</b>	<b>Total Travada</b>	<b>Total Descoberta</b>	<b>Total Geral</b>	<b>Titular</b>	<b>Lançador</b>
------------------------	------------------	------------------------	----------------------	-------------------------	--------------------	----------------	-----------------

---