

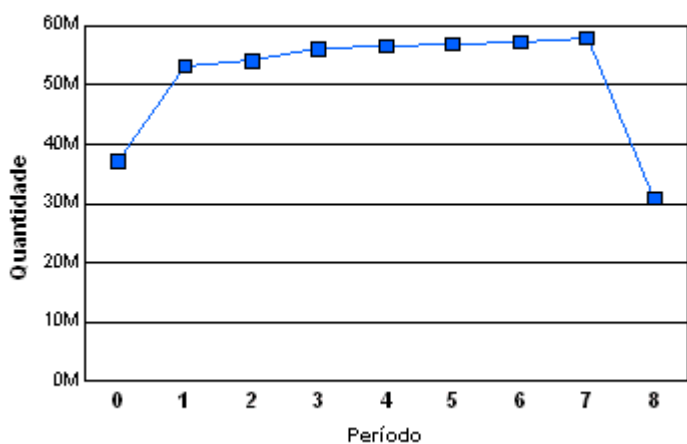

	Data Mov.	Saldo Contratos (Ações)	Var.Ações	Var.%	Preço Médio (R\$)	Saldo Contratos (R\$)
Ativo: PETR3		PETROBRAS				
Período:	0 - 11/06/2010	37.093.316			34,91	1.294.927.661,56
Período:	1 - 14/06/2010	53.187.551	16.094.235	43,39	34,54	1.837.098.011,54
Período:	2 - 15/06/2010	54.038.642	851.091	1,60	34,03	1.838.934.987,26
Período:	3 - 16/06/2010	56.090.282	2.051.640	3,80	33,62	1.885.755.280,84
Período:	4 - 17/06/2010	56.501.128	410.846	0,73	34,37	1.941.943.769,36
Período:	5 - 18/06/2010	56.932.595	431.467	0,76	34,28	1.951.649.356,60
Período:	6 - 21/06/2010	57.249.572	316.977	0,56	34,20	1.957.935.362,40
Período:	7 - 22/06/2010	57.860.087	610.515	1,07	34,52	1.997.330.203,24
Período:	8 - 23/06/2010	30.923.928	-26.936.159	-46,55	33,66	1.040.899.416,48

Saldo Contrato - Ações



Preço Médio

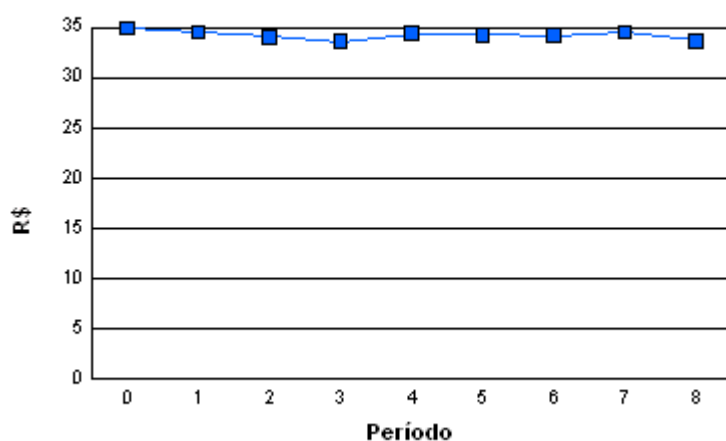

Saldo Contrato - Financeiro (R\$)

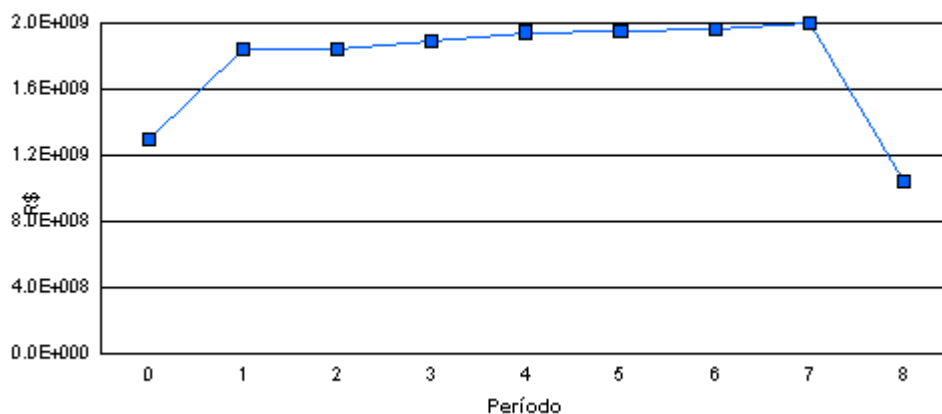



Rua Orestes Ribeiro, n. 497, Setor Bueno (Ao lado do Bradesco da Av.T-1)

Matriz: Goiânia - GO, Fone: (62)-3941-8881/3941-8882

Filial: Riberão Preto - SP, Fone: (16)-3916-2390/9181-6950

	Data Mov.	Saldo Contratos (Ações)	Var.Ações	Var.%	Preço Médio (R\$)	Saldo Contratos (R\$)
Ativo: PETR4						
		PETROBRAS				
Período:	0 - 11/06/2010	72.961.415			29,96	2.185.923.993,40
Período:	1 - 14/06/2010	78.860.270	5.898.855	8,08	29,62	2.335.841.197,40
Período:	2 - 15/06/2010	79.111.742	251.472	0,32	29,36	2.322.720.745,12
Período:	3 - 16/06/2010	77.512.529	-1.599.213	-2,02	28,91	2.240.887.213,39
Período:	4 - 17/06/2010	77.972.918	460.389	0,59	29,44	2.295.522.705,92
Período:	5 - 18/06/2010	77.630.139	-342.779	-0,44	29,52	2.291.641.703,28
Período:	6 - 21/06/2010	76.642.104	-988.035	-1,27	29,47	2.258.642.804,88
Período:	7 - 22/06/2010	77.998.868	1.356.764	1,77	29,66	2.313.446.424,88
Período:	8 - 23/06/2010	62.740.829	-15.258.039	-19,56	29,32	1.839.561.106,28

Saldo Contrato - Ações

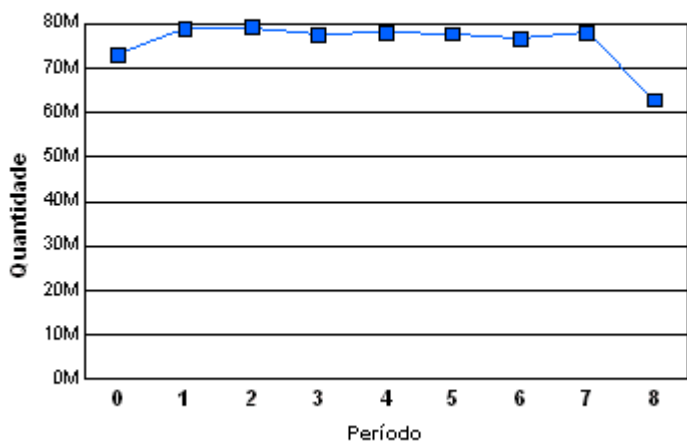

Preço Médio

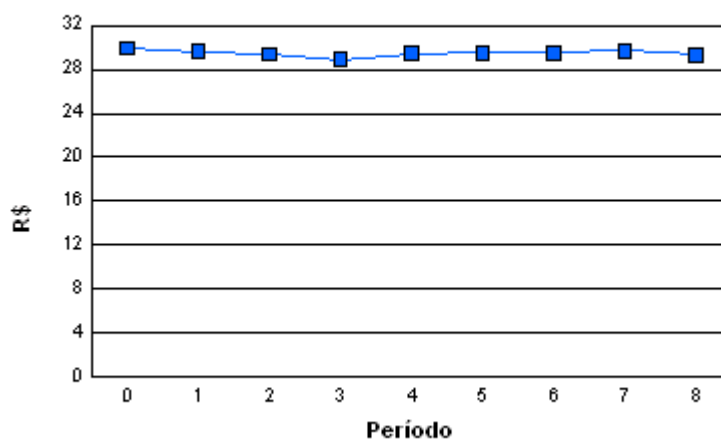

Saldo Contrato - Financeiro (R\$)

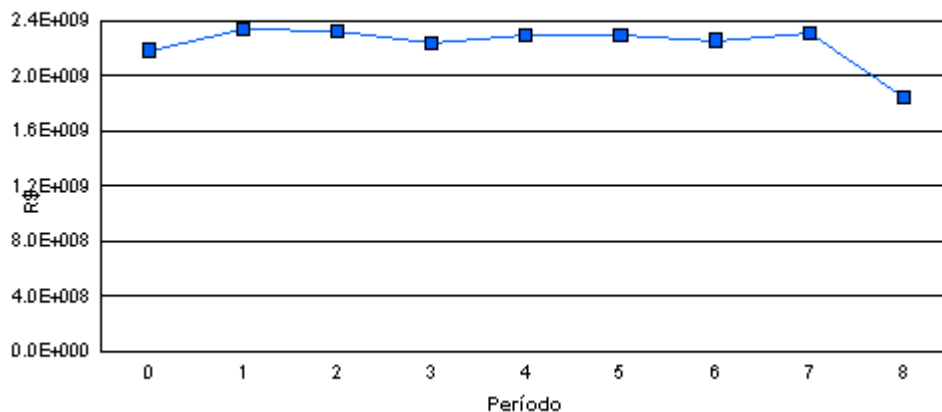



Rua Orestes Ribeiro, n. 497, Setor Bueno (Ao lado do Bradesco da Av.T-1)

Matriz: Goiânia - GO, Fone: (62)-3941-8881/3941-8882

Filial: Riberão Preto - SP, Fone: (16)-3916-2390/9181-6950

Data Mov.	Saldo Contratos (Ações)	Var.Ações	Var.%	Preço Médio (R\$)	Saldo Contratos (R\$)
------------------	--------------------------------	------------------	--------------	--------------------------	------------------------------
